REGISTRATION OFFICE
CHIANG MAI UNIVERSITY

ปฏิทินประจำปี 2569
CALENDAR 2026

CMU
CHIANG MAI UNIVERSITY

มกราคม 01 2569

อาทิตย์	จันทร์	อังคาร	พุธ	พฤหัสบดี	ศุกร์	เสาร์
				วันขึ้นปีใหม่ 1	วันหยุดกรณีพิเศษ 2	3
วันถอนกระบวนวิชาโดยได้รับอักษรลำดับขั้น W 2/68 (1 ธ.ค. 2568 - 20 ก.พ. 2569)						
4	5	6	7	8	9	10
วันถอนกระบวนวิชาโดยได้รับอักษรลำดับขั้น W 2/68 (1 ธ.ค. 2568 - 20 ก.พ. 2569)						
11	12	13	14	15	16	17
วันถอนกระบวนวิชาโดยได้รับอักษรลำดับขั้น W 2/68 (1 ธ.ค. 2568 - 20 ก.พ. 2569)						
18	19	20	พิธีพระราชทานปริญญาบัตร ครั้งที่ 60 21	พิธีพระราชทานปริญญาบัตร ครั้งที่ 60 22	23	24
วันเตรียมสอบกลางภาค (งดการสอนและการสอบ) 2/68 (17 - 22 ม.ค. 2569)					วันสอบกลางภาคการศึกษา (งดการสอน) 2/68 (23 - 29 ม.ค. 2569)	
วันถอนกระบวนวิชาโดยได้รับอักษรลำดับขั้น W 2/68 (1 ธ.ค. 2568 - 20 ก.พ. 2569)						
25	26	27	28	29	30	31
วันสอบกลางภาคการศึกษา (งดการสอน) 2/68 (23 - 29 ม.ค. 2569)						
วันถอนกระบวนวิชาโดยได้รับอักษรลำดับขั้น W 2/68 (1 ธ.ค. 2568 - 20 ก.พ. 2569)						

REG ALERT

บริการแจ้งเตือนทันเวลา
ไม่พลาดทุกกำหนดการสำคัญ

January 01 2026

SUN	MON	TUE	WED	THU	FRI	SAT
				1 New Year's Day	2 Special Holiday	3
Course withdrawal with a grade of W 2/2025 (Dec 1, 2025 — Feb 20, 2026)						
4	5	6	7	8	9	10
Course withdrawal with a grade of W 2/2025 (Dec 1, 2025 — Feb 20, 2026)						
11	12	13	14	15	16	17
Course withdrawal with a grade of W 2/2025 (Dec 1, 2025 — Feb 20, 2026)						
18	19	20	21 60th Commencement Ceremony	22 60th Commencement Ceremony	23	24
Reading week for midterm exams (no class and no exam) 2/2025 (Jan 17 - 22, 2026)					Midterm examination (no class) 2/2025 (Jan 23 - 29, 2026)	
Course withdrawal with a grade of W 2/2025 (Dec 1, 2025 — Feb 20, 2026)						
25	26	27	28	29	30	31
Midterm examination (no class) 2/2025 (Jan 23 - 29, 2026)						
Course withdrawal with a grade of W 2/2025 (Dec 1, 2025 — Feb 20, 2026)						

REG ALERT

STAY ALERT, STAY AHEAD
— NEVER MISS A DEADLINE

กุมภาพันธ์ 02 2569

อาทิตย์	จันทร์	อังคาร	พุธ	พฤหัสบดี	ศุกร์	เสาร์
1	2	3	4	5	6	7
	วันถอนกระบวนวิชาโดยได้รับอักษรลำดับขั้น W 2/68 (1 ธ.ค. 2568 - 20 ก.พ. 2569)					
8	9	10	11	12	13	14
	วันถอนกระบวนวิชาโดยได้รับอักษรลำดับขั้น W 2/68 (1 ธ.ค. 2568 - 20 ก.พ. 2569)					
15	16	17	18	19	20	21
	วันถอนกระบวนวิชาโดยได้รับอักษรลำดับขั้น W 2/68 (1 ธ.ค. 2568 - 20 ก.พ. 2569)					
22	23	24	25	26	27	28
					วันสุดท้ายของการส่งลำดับขั้นแก้อักษรลำดับขั้น I ถึงสำนักทะเบียนและประมวลผลสำหรับกระบวนวิชาระดับบัณฑิตศึกษา นักศึกษาก่อนรหัส 66 2/68	

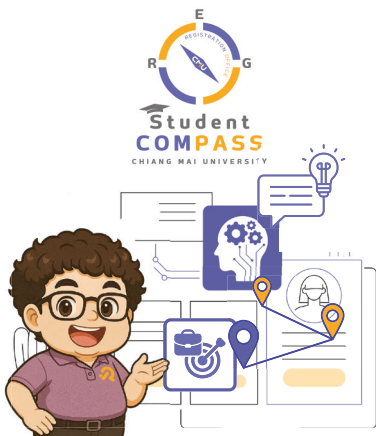

CMU STUDENT COMPASS

เข็มทิศอัจฉริยะ
นำทางสู่เส้นทางการเรียน
และอาชีพที่ใช่

(สำหรับนักศึกษาปริญญาตรี)

February 02 2026

SUN	MON	TUE	WED	THU	FRI	SAT
1	2	3	4	5	6	7
Course withdrawal with a grade of W 2/2025 (Dec 1, 2025 — Feb 20, 2026)						
8	9	10	11	12	13	14
Course withdrawal with a grade of W 2/2025 (Dec 1, 2025 — Feb 20, 2026)						
15	16	17	18	19	20	21
Course withdrawal with a grade of W 2/2025 (Dec 1, 2025 — Feb 20, 2026)						
22	23	24	25	26	27	28
					Submission deadline for replacing a grade of I for graduate courses (student ID before 66...) 2/2025	

Student COMPASS
CHIANG MAI UNIVERSITY

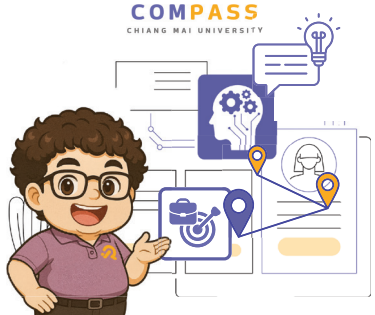

CMU STUDENT COMPASS

YOUR SMART COMPASS
FOR LEARNING
& CAREER PATHS
(FOR UNDERGRADUATE STUDENTS)

มีนาคม 03 2569

อาทิตย์	จันทร์	อังคาร	พุธ	พฤหัสบดี	ศุกร์	เสาร์
1	2	วันมาฆบูชา 3	4	5	6	7
8	9	10	11	12	13 วันสุดท้ายของการขอแก้ไขชื่อ-สกุล ของนักศึกษาระดับปริญญาตรี ที่คาดว่าจะสำเร็จการศึกษา 2/68	14
15 วันสุดท้ายของการศึกษา 2/68	16	17	18 วันรายงานตัวขึ้นทะเบียนเป็น นักศึกษา สำหรับนักศึกษา บัณฑิตศึกษา รหัส 69... (รอบที่ 1)	19	20	21
22	23	24	25	26	27	28
29	30 วันปิดภาคการศึกษา และวันสำเร็จการศึกษา 2/68	31				

วันขอรับอักษรลำดับขั้น I 2/68 (9 - 29 มี.ค. 2569)

วันสอบไล่ 2/68 (16 - 29 มี.ค. 2569)

วันขอรับอักษรลำดับขั้น I 2/68 (9 - 29 มี.ค. 2569)

วันสอบไล่ 2/68 (16 - 29 มี.ค. 2569)

วันขอรับอักษรลำดับขั้น I 2/68 (9 - 29 มี.ค. 2569)

วันแจ้งหนี้สินผ่านระบบสำนักทะเบียนและประมวลผล 2/68 (30 มี.ค. - 3 เม.ย. 2569)

วันลงทะเบียนเรียนล่วงหน้า S/68 (30 มี.ค. - 5 เม.ย. 2569)

REGISTRATION OFFICE
CHIANG MAI UNIVERSITY

REG BUDDY

แชตบอทเพื่อนรู้ใจงานทะเบียน
ถามได้ทุกเรื่อง
พร้อมช่วยเหลือทุกขั้นตอน

March 03 2026

SUN	MON	TUE	WED	THU	FRI	SAT
1	2	Makha Bucha Day 3	4	5	6	7
8	9	10	11	12	13 Last day to correct names for undergraduate students registering for graduation 2/2025	14
	Request for a grade of I 2/2025 (Mar 9 - 29, 2026)					
15 Last day of semester/class 2/2025	16	17	18 New student registration for graduate student ID 69... (1st round)	19	20	21
	Final examination 2/2025 (Mar 16 - 29, 2026)					
	Request for a grade of I 2/2025 (Mar 9 - 29, 2026)					
22	23	24	25	26	27	28
	Final examination 2/2025 (Mar 16 - 29, 2026)					
	Request for a grade of I 2/2025 (Mar 9 - 29, 2026)					
29	30 First day of semester break 2/2025	31				
	Debt notication via the registration system 2/2025 (Mar 30 - Apr 3, 2026)					
	Pre-enrollment S/2025 (Mar 30 - Apr 5, 2026)					

REGISTRATION OFFICE
CHIANG MAI UNIVERSITY

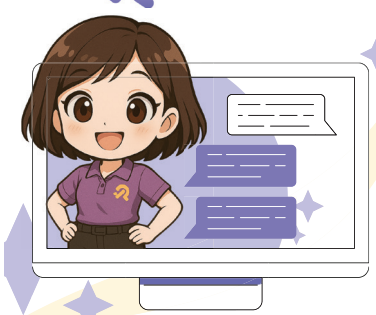

REG BUDDY

YOUR FRIENDLY
REGISTRATION CHATBOT
— ASK ANYTHING
HELP EVERY STEP

เมษายน 04 2569

อาทิตย์	จันทร์	อังคาร	พุธ	พฤหัสบดี	ศุกร์	เสาร์
			1 วันสุดท้ายของการส่งเอกสารขอขยายเวลาการศึกษาระดับบัณฑิตศึกษาถึงสำนักทะเบียนและประมวลผล 2/68	2	3 วันสุดท้ายของการส่งเอกสารการลาออกโดยได้รับอักษรลำดับขั้น W 2/68	4
5	วันจักรี 6	7 วันสุดท้ายของการส่งผลการศึกษา 2/68 วันสุดท้ายของการส่งลำดับขั้นแก้อักษรลำดับขั้น P 2/68	8 วันประกาศผลการลงทะเบียนล่วงหน้า S/68	9	10 วันยกเลิกกระบวนวิชาที่ไม่ผ่านเงื่อนไข (Prerequisite) S/68 วันประกาศผลการศึกษา 2/68	11
12	วันสงกรานต์ 13	วันสงกรานต์ 14	วันสงกรานต์ 15	16	17	18
วันสุดท้ายของการเสนอหัวข้อและโครงร่างวิทยานิพนธ์/IS และการสอบวิทยานิพนธ์/IS 2/68 19	วันเปิดภาคการศึกษาและวันเข้าชั้นเรียน S/68 20	21	22	23	วันสุดท้ายของการส่งเอกสารอนุมัติการย้ายสาขาวิชาสำหรับนักศึกษาปริญญาตรี ถึงสำนักทะเบียนและประมวลผล S/68 24	25
26 วันประกาศผลสรุปการลงทะเบียนเพิ่ม ถอนกระบวนวิชา S/68	27	28	29	30		

วันแจ้งหนี้สินผ่านระบบสำนักทะเบียนและประมวลผล 2/68 (30 มี.ค. - 3 เม.ย. 2569)

วันลงทะเบียนเรียนล่วงหน้า S/68 (30 มี.ค. - 5 เม.ย. 2569)

วันประมวลผลการลงทะเบียน เพิ่ม ถอน และเปลี่ยนตอนกระบวนวิชา S/68 (16 - 19 เม.ย. 2569)

วันรายงานตัวนักศึกษาปริญญาตรีที่คาดว่าจะสำเร็จการศึกษา S/68 (16 - 24 เม.ย. 2569)

วันลงทะเบียนเพื่อใช้บริการของมหาวิทยาลัย S/68 (16 - 24 เม.ย. 2569)

วันลงทะเบียน เพิ่ม ถอน และเปลี่ยนตอนกระบวนวิชา S/68 (13 - 19 เม.ย. 2569)

วันถอนกระบวนวิชาโดยไม่ได้รับอักษรลำดับขั้น W S/68 (13 - 24 เม.ย. 2569)

วันลงทะเบียน เพิ่ม เปลี่ยนตอนกระบวนวิชาผ่านภาควิชา S/68 (20 - 23 เม.ย. 2569)

วันที่อาจารย์ที่ปรึกษาให้ความเห็นชอบการลงทะเบียนเรียนของนักศึกษาทางระบบงานทะเบียน S/68 (20 - 24 เม.ย. 2569)

วันรายงานตัวนักศึกษาปริญญาตรีที่คาดว่าจะสำเร็จการศึกษา S/68 (16 - 24 เม.ย. 2569)

วันลงทะเบียนเพื่อใช้บริการของมหาวิทยาลัย S/68 (16 - 24 เม.ย. 2569)

วันถอนกระบวนวิชาโดยไม่ได้รับอักษรลำดับขั้น W S/68 (13 - 24 เม.ย. 2569)

วันชำระเงินค่าธรรมเนียมการศึกษา S/68 (27 เม.ย. - 1 พ.ค. 2569)

วันลงทะเบียน เพิ่ม เปลี่ยนตอนกระบวนวิชาหลังกำหนด S/68 (27 เม.ย. - 8 พ.ค. 2569)

วันถอนกระบวนวิชาโดยได้รับอักษรลำดับขั้น W S/68 (27 เม.ย. - 15 พ.ค. 2569)

FLEXIBLE ENROLLMENT

ลงทะเบียนแบบยืดหยุ่น
ปรับให้ตรงกับสไตล์การเรียน
ของคุณ

April 04 2026

SUN	MON	TUE	WED	THU	FRI	SAT
			1	2	3	4
5	6 Chakri Memorial Day	7	8	9	10	11
12	Songkran Day 13	Songkran Day 14	Songkran Day 15	16	17	18
Last day to pass thesis/IS proposal examinations and thesis/IS defense examinations 2/2025 19	First day of summer session/class S/2025 20	21	22	23	Last day for undergraduate students to submit approval of major/faculty transfer to the Registration Office S/2025 24	25
26	27	28	29	30		

- Last day for submission of graduate study extension request to Registration Office 2/2025
- Last day for submission of resignation documents to the Registration Office and receiving a grade of W 2/2025
- Debt notication via the registration system 2/2025 (Mar 30 - Apr 3, 2026)
- Pre-enrollment S/2025 (Mar 30 - Apr 5, 2026)
- Last day for grade submission 2/2025
- Submission deadline for replacing a grade of P 2/2025
- Announcement of pre-enrollment results S/2025
- Course withdrawal due to incomplete prerequisites by the Registration Office S/2025
- Grade announcement 2/2025
- Date of Processing course enrollment/add/drop/change section S/2025 (Apr 16 - 19, 2026)
- Registration for undergraduate student graduation S/2025 (Apr 16 - 24, 2026)
- University service enrollment S/2025 (Apr 16 - 24, 2026)
- Regular enrollment/add/drop/change section S/2025 (Apr 13 - 19, 2026)
- Course withdrawal without receiving a grade of W S/2025 (Apr 13 - 24, 2026)
- Course enrollment/add/change section through the department S/2025 (Apr 20 - 23, 2026)
- Regular enrollment approval by advisor S/2025 (Apr 20 - 24, 2026)
- Registration for undergraduate student graduation S/2025 (Apr 16 - 24, 2026)
- University service enrollment S/2025 (Apr 16 - 24, 2026)
- Course withdrawal without receiving a grade of W S/2025 (Apr 13 - 24, 2026)
- Final announcement of course enrollment results S/2025
- Tuition fee payment S/2025 (Apr 27 - May 1, 2026)
- Late enrollment/add/section change S/2025 (Apr 27 - May 8, 2026)
- Course withdrawal with a grade of W S/2025 (Apr 27 - May 15, 2026)

FLEXIBLE ENROLLMENT

LEARN YOUR WAY
— FLEXIBLE, MODULAR, PERSONALIZED

พฤษภาคม 05 2569

อาทิตย์	จันทร์	อังคาร	พุธ	พฤหัสบดี	ศุกร์	เสาร์
					1	2
3	4 วันฉัตรมงคล	5	6 วันที่สภาวิชาการให้ความเห็นชอบการสำเร็จการศึกษาระดับปริญญาตรี 2/68	7	8	9
10	11	12	13 วันรายงานตัวขึ้นทะเบียนเป็นนักศึกษาสำหรับนักศึกษาบัณฑิตศึกษา รหัส 69... (รอบที่ 2)	14	15 วันสุดท้ายของการส่งหลักฐานการอนุมัติเรื่องเทียบแทนกระบวนวิชาระดับปริญญาตรี ถึงสำนักทะเบียนและประมวลผล S/68 วันสุดท้ายของการส่งลำดับขั้นแก้อักษรลำดับขั้น I ถึงสำนักทะเบียนและประมวลผล สำหรับกระบวนวิชาระดับบัณฑิตศึกษา นักศึกษาก่อนรหัส 66.. S/68	16
17	18	19 วันสุดท้ายของการส่งลำดับขั้นแก้อักษรลำดับขั้น I ถึงสำนักทะเบียนและประมวลผล สำหรับกระบวนวิชาระดับบัณฑิตศึกษา นักศึกษารหัส 66.. เป็นต้นไป S/68 วันสุดท้ายของการส่งลำดับขั้นแก้อักษรลำดับขั้น I ถึงสำนักทะเบียนและประมวลผล สำหรับกระบวนวิชาระดับปริญญาตรี S/68 วันประกาศผลการลงทะเบียนล่วงหน้า 1/69	20	21	22	23
24 / 31 วันวิสาขบูชา วันสุดท้ายของการศึกษา S/68	25	26	27	28	29 วันสุดท้ายของการขอแก้ไขชื่อ-สกุลของนักศึกษาระดับปริญญาตรีที่คาดว่าจะสำเร็จการศึกษา S/68	30

วันชำระเงินค่าธรรมเนียมการศึกษา S/68 (27 เม.ย. - 1 พ.ค. 2569)

วันลงทะเบียน เพิ่ม เปลี่ยนตอนกระบวนวิชาหลังกำหนด S/68 (27 เม.ย. - 8 พ.ค. 2569)

วันถอนกระบวนวิชาโดยได้รับอักษรลำดับขั้น W S/68 (27 เม.ย. - 15 พ.ค. 2569)

วันยื่นคำร้องขออักษรลำดับขั้น V หรือขอเปลี่ยนอักษรลำดับขั้น V เป็นการวัดและประเมินผล S/68 (4 - 8 พ.ค. 2569)

วันลงทะเบียนเรียนล่วงหน้า 1/69 (4 - 10 พ.ค. 2569)

วันลงทะเบียน เพิ่ม เปลี่ยนตอนกระบวนวิชาหลังกำหนด S/68 (27 เม.ย. - 8 พ.ค. 2569)

วันถอนกระบวนวิชาโดยได้รับอักษรลำดับขั้น W S/68 (27 เม.ย. - 15 พ.ค. 2569)

วันที่อาจารย์ที่ปรึกษาให้ความเห็นชอบการลงทะเบียนเรียนล่วงหน้าของนักศึกษาทางระบบงานทะเบียน 1/69 (11 - 17 พ.ค. 2569)

วันถอนกระบวนวิชาโดยได้รับอักษรลำดับขั้น W S/68 (27 เม.ย. - 15 พ.ค. 2569)

วันขอรับอักษรลำดับขั้น I S/68 (25 พ.ค. - 5 มิ.ย. 2569)

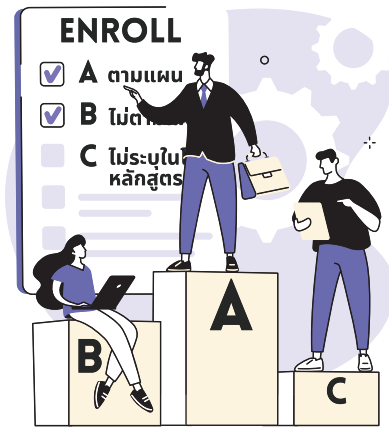

PRIORITY ENROLLMENT

ลงทะเบียนตรงแผน
มั่นใจก้าวต่อไปไม่สะดุด

May 05 2026

SUN	MON	TUE	WED	THU	FRI	SAT
					1	2
3	Coronation Day 4	5	Graduation approval by the Academic Council for undergraduate students 2/2025 6	7	8	9
10	11	12	13 New student registration for graduate student ID 69... (2nd round)	14	15 Last day for submission of course replacement approval to the Registration Office for undergraduate student S/2025 Submission deadline for replacing a grade of I for graduate courses (student ID before 66...) S/2025	16
17	18	19 Submission deadline for replacing a grade of I for graduate courses (student ID 66.. and onwards) s/2025 Submission deadline for replacing a grade of I for undergraduate courses S/2025 Announcement of pre-enrollment results 1/2026	20	21	22	23
24 31 Visakha Bucha Day Last day of summer session/class S/2025	25	26	27	28	29 Last day to correct names for undergraduate students registering for graduation S/2025	30

Tuition fee payment S/2025 (Apr 27 - May 1, 2026)

Late enrollment/add/section change S/2025 (Apr 27 - May 8, 2026)

Course withdrawal with a grade of W S/2025 (Apr 27 - May 15, 2026)

Request for a grade of V or changing a grade of V to a regular evaluation grade S/2025 (May 4 - 8, 2026)

Pre-enrollment 1/2026 (May 4 - 10, 2026)

Late enrollment/add/section change S/2025 (Apr 27 - May 8, 2026)

Course withdrawal with a grade of W S/2025 (Apr 27 - May 15, 2026)

Pre-enrollment approval by advisors 1/2026 (May 11 - 17, 2026)

Course withdrawal with a grade of W S/2025 (Apr 27 - May 15, 2026)

Request for a grade of I S/2025 (May 25 - Jun 5, 2026)

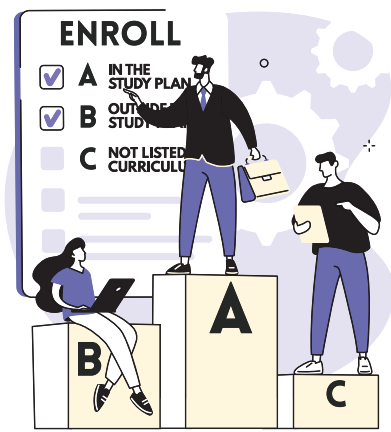

PRIORITY ENROLLMENT

ENROLL WITH PRIORITY
— STAY ON TRACK
WITH YOUR STUDY PLAN

มิถุนายน 06 2569

อาทิตย์	จันทร์	อังคาร	พุธ	พฤหัสบดี	ศุกร์	เสาร์
	1 วันหยุดชดเชยวันวิสาขบูชา	**2**	**3** วันเฉลิมพระชนมพรรษาสมเด็จพระนางเจ้าฯ พระบรมราชินี	**4**	**5**	**6**
	วันสอบไล่ S/68 (1 - 2 มิ.ย. และ 4 - 5 มิ.ย. 2569)			วันสอบไล่ S/68 (1 - 2 มิ.ย. และ 4 - 5 มิ.ย. 2569)		
วันขอรับอักษรลำดับขั้น I S/68 (25 พ.ค. - 5 มิ.ย. 2569)						
7	**8**	**9**	**10**	**11**	**12**	**13**
	วันปิดภาคการศึกษาและวันสำเร็จการศึกษา S/68		วันสุดท้ายของการส่งเอกสารการลาออกโดยได้รับอักษรลำดับขั้น W S/68	วันสุดท้ายของการส่งผลการศึกษา S/68 วันสุดท้ายของการส่งลำดับขั้นแก้อักษรลำดับขั้น P S/68	วันประชุมผู้ปกครองนักศึกษาใหม่ระดับปริญญาตรี	
	วันรายงานตัวขึ้นทะเบียนเป็นนักศึกษา สำหรับนักศึกษาปริญญาตรี รหัส 69... (9 - 12 มิ.ย. 2569)					
วันแจ้งหนี้สินทางระบบสำนักทะเบียนและประมวลผล S/68 (8 - 12 มิ.ย. 2569)						
14	**15**	**16**	**17**	**18**	**19**	**20**
วันยกเลิกกระบวนวิชาที่ไม่ผ่านเงื่อนไข (Prerequisite) 1/69	วันทดสอบความรู้และทักษะภาษาอังกฤษ ระดับปริญญาตรี ชั้นปีที่ 1 (CMU-ePro) (15 - 16 มิ.ย. 2569)		วันปฐมนิเทศนักศึกษาใหม่สำหรับนักศึกษาปริญญาตรี วันรายงานตัวขึ้นทะเบียนเป็นนักศึกษาสำหรับนักศึกษาบัณฑิตศึกษา รหัส 69... (รอบที่ 3)	วันสุดท้ายของการเสนอสำเร็จการศึกษา ระดับบัณฑิตศึกษาถึงสำนักทะเบียนและประมวลผล 2/68	วันปฐมนิเทศนักศึกษาใหม่สำหรับนักศึกษาบัณฑิตศึกษา	
วันจัดกิจกรรมคณะ - วิทยาลัย ระดับปริญญาตรี (13 - 16 มิ.ย. 2569)				วันลงทะเบียนกระบวนวิชานักศึกษาใหม่ รหัส 69... (18 - 19 มิ.ย. 2569)		
วันประกาศผลการศึกษา S/68	วันลงทะเบียน เพิ่ม ถอน และเปลี่ยนตอนกระบวนวิชา 1/69 (15 - 28 มิ.ย. 2569)					
21 วันสุดท้ายของการส่งหัวข้อโครงร่างและวิทยานิพนธ์/IS ถึงสำนักทะเบียนและประมวลผล 2/68	**22** วันเปิดภาคการศึกษาและวันเข้าชั้นเรียน 1/69	**23**	**24**	**25**	**26** วันสุดท้ายของการส่งเอกสารอนุมัติการย้ายสาขาวิชาสำหรับนักศึกษาปริญญาตรีถึงสำนักทะเบียนและประมวลผล 1/69	**27**
วันสุดท้ายของการเสนอหัวข้อและโครงร่างวิทยานิพนธ์/IS และการสอบวิทยานิพนธ์/IS S/68	วันรายงานตัวนักศึกษาปริญญาตรีที่คาดว่าจะสำเร็จการศึกษา 1/69 (22 มิ.ย. - 3 ก.ค. 2569)					
วันสุดท้ายของการส่งหัวข้อและโครงร่างวิทยานิพนธ์/IS ถึงสำนักทะเบียนและประมวลผล S/68	วันถอนกระบวนวิชาโดยไม่ได้รับอักษรลำดับขั้น W 1/69 (20 มิ.ย. - 3 ก.ค. 2569)					
	วันลงทะเบียนเพื่อใช้บริการของมหาวิทยาลัย 1/69 (20 มิ.ย. - 3 ก.ค. 2569)					
วันสุดท้ายของการเสนอสำเร็จการศึกษาระดับบัณฑิตศึกษา ถึงสำนักทะเบียนและประมวลผล S/68	วันประมวลผลการลงทะเบียน เพิ่ม ถอน และเปลี่ยนตอนกระบวนวิชา 1/69 (20 - 28 มิ.ย. 2569)					
	วันลงทะเบียน เพิ่ม ถอน และเปลี่ยนตอนกระบวนวิชา 1/69 (15 - 28 มิ.ย. 2569)					
28	**29**	**30**				
วันรายงานตัวนักศึกษาปริญญาตรีที่คาดว่าจะสำเร็จการศึกษา 1/69 (22 มิ.ย. - 3 ก.ค. 2569)						
วันถอนกระบวนวิชาโดยไม่ได้รับอักษรลำดับขั้น W 1/69 (20 มิ.ย. - 3 ก.ค. 2569)						
วันลงทะเบียนเพื่อใช้บริการของมหาวิทยาลัย 1/69 (20 มิ.ย. - 3 ก.ค. 2569)						
	วันที่อาจารย์ที่ปรึกษาให้ความเห็นชอบการลงทะเบียนเรียนของนักศึกษาทางระบบงานทะเบียน 1/69 (29 มิ.ย. - 3 ก.ค. 2569)					
	วันลงทะเบียน เพิ่ม และเปลี่ยนตอนกระบวนวิชาผ่านภาควิชา 1/69 (29 มิ.ย. - 2 ก.ค. 2569)					

U-JOURNEY

ประสบการณ์ใช้งานรูปแบบใหม่
ง่าย ลื่นไหล
และเข้าใจคุณมากกว่าเดิม

(สำหรับนักศึกษาปริญญาตรี)

June 06 2026

SUN	MON	TUE	WED	THU	FRI	SAT
	1 Substitution for Visakha Bucha Day	**2**	**3** H.M. Queen Suthida's Birthday	**4**	**5**	**6**
	Final examination S/2025 (Jun 1 - 2 and 4 - 5, 2026)			Final examination S/2025 (Jun 1 - 2 and 4 - 5, 2026)		
Request for a grade of I S/2025 (May 25 - Jun 5, 2026)						
7	**8**	**9**	**10**	**11**	**12**	**13**
	Graduation dates S/2025		Last day for submission of resignation documents to the Registration Office and receiving a grade of W S/2025	Last day for grade submission S/2025	New student parent meeting for undergraduate students	
	First day of summer session break S/2025	New student registration for undergraduate student ID 69... (Jun 9 - 12, 2026)		Submission deadline for replacing a grade of P S/2025		
	Debt notication via the registration system S/2025 (Jun 8 - 12, 2026)					
14	**15**	**16**	**17**	**18**	**19**	**20**
Course withdrawal due to incomplete prerequisites by the Registration Office 1/2026	English prociency examination for 1st year undergraduate students (CMU-ePro) (June 15 - 16, 2026)		New student orientation for undergraduate students	Last day to submit graduate degree requirements to the Registration Office 2/2025	New student orientation for graduate students	
			New student registration for graduate student ID 69... (3rd round)			
University - Faculty activities for undergraduate students (June 13 - 16, 2026)				Course enrollment for new student ID 69... (Jun 18 - 19, 2026)		
Grade announcement S/2025	Regular enrollment/add/drop/change section 1/2026 (Jun 15 - 28, 2026)					
Last day to submit thesis/IS proposal to Registration Office 2/2025 **21**	First day of semester/ class 1/2026 **22**	**23**	**24**	**25**	Last day for undergraduate students to submit approval of major/faculty transfer to the Registration Office 1/2026 **26**	**27**
	Registration for undergraduate student graduation 1/2026 (Jun 22 - Jul 3, 2026)					
Last day to pass thesis/IS proposal examinations and thesis/IS defense examinations S/2025	Course withdrawal without receiving a grade of W 1/2026 (Jun 20 - Jul 3, 2026)					
Last day to submit thesis/IS proposal to Registration Office S/2025	University service enrollment 1/2026 (Jun 20 - Jul 3, 2026)					
	Date of Processing course enrollment/add/drop/change section 1/2026 (Jun 20 - 28, 2026)					
Last day to submit graduate degree requirements to the Registration Office S/2025	Regular enrollment/add/drop/change section 1/2026 (Jun 15 - 28, 2026)					
28	**29**	**30**				
Registration for undergraduate student graduation 1/2026 (Jun 22 - Jul 3, 2026)						
Course withdrawal without receiving a grade of W 1/2026 (Jun 20 - Jul 3, 2026)						
University service enrollment 1/2026 (Jun 20 - Jul 3, 2026)						
	Regular enrollment approval by advisors 1/2026 (Jun 29 - Jul 3, 2026)					
	Course enrollment/add/change section through the department 1/2026 (Jun 29 - Jul 2, 2026)					

U-JOURNEY

A SMARTER INTERFACE
FOR A SMOOTHER
STUDENT JOURNEY

(FOR UNDERGRADUATE STUDENTS)

กรกฎาคม 07 2569

อาทิตย์	จันทร์	อังคาร	พุธ	พฤหัสบดี	ศุกร์	เสาร์
			1	พิธีไหว้ครู 2	3	4
5 วันประกาศผลสรุปการลงทะเบียน เพิ่ม ถอนกระบวนวิชา 1/69	6	7	8 วันที่สภาวิชาการให้ความเห็นชอบการสำเร็จการศึกษาระดับปริญญาตรี S/68	9	10	11
12	13	14	15	16	17	18
19	20	21 วันสุดท้ายของการส่งลำดับขั้นแก้อักษรลำดับขั้น I ถึงสำนักทะเบียนและประมวลผล สำหรับกระบวนวิชาระดับบัณฑิตศึกษา นักศึกษารหัส 66...เป็นต้นไป 1/69 วันสุดท้ายของการส่งลำดับขั้นแก้อักษรลำดับขั้น I ถึงสำนักทะเบียนและประมวลผล สำหรับกระบวนวิชาระดับปริญญาตรี 1/69	22 วันพ้นสถานภาพนักศึกษาของนักศึกษาที่ไม่มาลงทะเบียนและมิได้ลาพักการศึกษา 1/69	23	24	25
26	27	วันเฉลิมพระชนม 28 พรรษาพระบาทสมเด็จพระเจ้าอยู่หัว	วันอาสาฬหบูชา 29	วันเข้าพรรษา 30	31 วันสุดท้ายของการส่งหลักฐานการอนุมัติเรื่องเทียบแทนกระบวนวิชาระดับปริญญาตรี ถึงสำนักทะเบียนและประมวลผล 1/69	

วันรายงานตัวนักศึกษาปริญญาตรีที่คาดว่าจะสำเร็จการศึกษา 1/69 (22 มิ.ย. - 3 ก.ค. 2569)

วันถอนกระบวนวิชาโดยไม่ได้รับอักษรลำดับขั้น W 1/69 (20 มิ.ย. - 3 ก.ค. 2569)

วันลงทะเบียนเพื่อใช้บริการของมหาวิทยาลัย 1/69 (20 มิ.ย. - 3 ก.ค. 2569)

วันที่อาจารย์ที่ปรึกษาให้ความเห็นชอบการลงทะเบียนเรียนของนักศึกษาทางระบบงานทะเบียน 1/69 (29 มิ.ย. - 3 ก.ค. 2569)

วันลงทะเบียน เพิ่ม และเปลี่ยนตอนกระบวนวิชาผ่านภาควิชา 1/69 (29 มิ.ย. - 2 ก.ค. 2569)

วันชำระเงินค่าธรรมเนียมการศึกษา 1/69 (6 - 10 ก.ค. 2569)

วันลงทะเบียน เพิ่ม เปลี่ยนตอนกระบวนวิชาหลังกำหนด 1/69 (6 - 17 ก.ค. 2569)

วันถอนกระบวนวิชาโดยได้รับอักษรลำดับขั้น W 1/69 (6 ก.ค. - 18 ก.ย. 2569)

วันลงทะเบียน เพิ่ม เปลี่ยนตอนกระบวนวิชาหลังกำหนด 1/69 (6 - 17 ก.ค. 2569)

วันถอนกระบวนวิชาโดยได้รับอักษรลำดับขั้น W 1/69 (6 ก.ค. - 18 ก.ย. 2569)

วันยื่นคำร้องขออักษรลำดับขั้น V หรือขอเปลี่ยนอักษรลำดับขั้น V เป็นการวัดและประเมินผล 1/69 (20 - 24 ก.ค. 2569)

วันถอนกระบวนวิชาโดยได้รับอักษรลำดับขั้น W 1/69 (6 ก.ค. - 18 ก.ย. 2569)

วันถอนกระบวนวิชาโดยได้รับอักษรลำดับขั้น W 1/69 (6 ก.ค. - 18 ก.ย. 2569)

GRAD-JOURNEY

ติดตามทุกก้าวของคุณ
สู่ปลายทางความสำเร็จ

(สำหรับนักศึกษาบัณฑิตศึกษา)

July 07 2026

SUN	MON	TUE	WED	THU	FRI	SAT
			1	Teacher Appreciation Day 2	3	4
5	6	7	8	9	10	11
12	13	14	15	16	17	18
19	20	21	22	23	24	25
26	27	28	29	30	31	

Registration for undergraduate student graduation 1/2026 (Jun 22 - Jul 3, 2026)

Course withdrawal without receiving a grade of W 1/2026 (Jun 20 - Jul 3, 2026)

University service enrollment 1/2026 (Jun 20 - Jul 3, 2026)

Regular enrollment approval by advisors 1/2026 (Jun 29 - Jul 3, 2026)

Course enrollment/add/change section through the department 1/2026 (Jun 29 - Jul 2, 2026)

Final announcement of course enrollment results 1/2026

Graduation approval by the academic council for undergraduate students S/2025

Tuition fee payment 1/2026 (Jul 6 - 10, 2026)

Late enrollment/add/section change 1/2026 (Jul 6 - 17, 2026)

Course withdrawal with a grade of W 1/2026 (Jul 6 - Sep18, 2026)

Late enrollment/add/section change 1/2026 (Jul 6 - 17, 2026)

Course withdrawal with a grade of W 1/2026 (Jul 6 - Sep18, 2026)

Submission deadline for replacing a grade of I for graduate courses (student ID 66... and onwards) 1/2026

Submission deadline for replacing a grade of I for undergraduate courses 1/2026

Termination date of student status in case of non-enrollment or not leave of absence 1/2026

Request for a grade of V or changing a grade of V to a regular evaluation grade 1/2026 (Jul 20 - 24, 2026)

Course withdrawal with a grade of W 1/2026 (Jul 6 - Sep18, 2026)

H.M. King Maha Vajiralongkorn's Birthday

Asarnha Bucha Day

Buddhist Lent Day

Last day for submission of course replacement approval to the Registration Office for undergraduate students 1/2026

Course withdrawal with a grade of W 1/2026 (Jul 6 - Sep18, 2026)

GRAD-JOURNEY

TRACK YOUR GRADUATE MILESTONES, STEP BY STEP

(FOR GRADUATE STUDENTS)

สิงหาคม 08 2569

อาทิตย์	จันทร์	อังคาร	พุธ	พฤหัสบดี	ศุกร์	เสาร์
						1
2	3	4	5	6	7	8
9	10	11	วันแม่แห่งชาติ 12	13	14	15
16	17	18	19	20	21	22
23 / 30	24 / 31	25	26	27	28	29

วันถอนกระบวนวิชาโดยได้รับอักษรลำดับขั้น W 1/69 (6 ก.ค. - 18 ก.ย. 2569)

วันถอนกระบวนวิชาโดยได้รับอักษรลำดับขั้น W 1/69 (6 ก.ค. - 18 ก.ย. 2569)

วันถอนกระบวนวิชาโดยได้รับอักษรลำดับขั้น W 1/69 (6 ก.ค. - 18 ก.ย. 2569)

วันเตรียมสอบกลางภาค (งดการสอนและการสอบ) 1/69 (17 - 23 ส.ค. 2569)

วันถอนกระบวนวิชาโดยได้รับอักษรลำดับขั้น W 1/69 (6 ก.ค. - 18 ก.ย. 2569)

วันสอบกลางภาคการศึกษา (งดการสอน) 1/69 (24 - 30 ส.ค. 2569)

วันถอนกระบวนวิชาโดยได้รับอักษรลำดับขั้น W 1/69 (6 ก.ค. - 18 ก.ย. 2569)

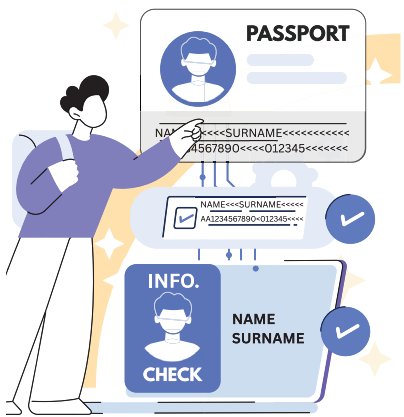

REG INNO-AI SERVICES

นวัตกรรม AI
เปลี่ยนงานทะเบียน
ให้ชาญฉลาดขึ้น

August 08 2026

SUN	MON	TUE	WED	THU	FRI	SAT
						1
2	3	4	5	6	7	8
9	10	11	Mother's Day 12	13	14	15
16	17	18	19	20	21	22
23 / 30	24 / 31	25	26	27	28	29

Course withdrawal with a grade of W 1/2026 (Jul 6 - Sep18, 2026)

Course withdrawal with a grade of W 1/2026 (Jul 6 - Sep18, 2026)

Course withdrawal with a grade of W 1/2026 (Jul 6 - Sep18, 2026)

Reading week for midterm exams (no classes and no examinations) 1/2026 (Aug 17 - 23, 2026)

Course withdrawal with a grade of W 1/2026 (Jul 6 - Sep18, 2026)

Midterm examination (no classes) 1/2026 (Aug 24 - 30, 2026)

Course withdrawal with a grade of W 1/2026 (Jul 6 - Sep18, 2026)

REG INNO-AI SERVICES

AI INNOVATION
FOR SMARTER REGISTRY
SERVICES

กันยายน 09 2569

อาทิตย์	จันทร์	อังคาร	พุธ	พฤหัสบดี	ศุกร์	เสาร์
		1 วันสุดท้ายของการส่งเอกสารขอขยายเวลาการศึกษาระดับบัณฑิตศึกษาถึงสำนักทะเบียนและประมวลผล 1/69	2	3	4	5
6	7	8	9	10	11	12
13	14	15	16	17	18	19
20	21	22	23	24	25	26
27	28	29	30			

วันทดสอบความรู้และทักษะภาษาอังกฤษก่อนสำเร็จการศึกษาระดับปริญญาตรี ชั้นปีสุดท้าย (CMU-eGrad) 1/69 (1 - 15 ก.ย. 2569)

วันถอนกระบวนวิชาโดยได้รับอักษรลำดับขั้น W 1/69 (6 ก.ค. - 18 ก.ย. 2569)

วันทดสอบความรู้และทักษะภาษาอังกฤษก่อนสำเร็จการศึกษาระดับปริญญาตรี ชั้นปีสุดท้าย (CMU-eGrad) 1/69 (1 - 15 ก.ย. 2569)

วันถอนกระบวนวิชาโดยได้รับอักษรลำดับขั้น W 1/69 (6 ก.ค. - 18 ก.ย. 2569)

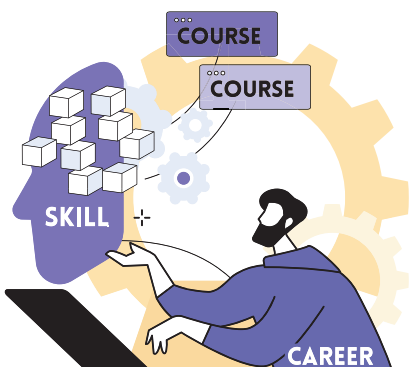

CMU SKILL MAPPING

แผนที่ทักษะเพื่อค้นหาความถนัด
และศักยภาพที่แท้จริง

(สำหรับนักศึกษาปริญญาตรี)

September 09 2026

SUN	MON	TUE	WED	THU	FRI	SAT
		1 Last day for submission of graduate study extension request to the Registration Office 1/2026	2	3	4	5
6	7	8	9	10	11	12
13	14	15	16	17	18	19
20	21	22	23	24	25	26
27	28	29	30			

English proficiency test for final year undergraduate students (CMU-eGrad) 1/2026 (Sep 1 - 15, 2026)

Course withdrawal with a grade of W 1/2026 (Jul 6 - Sep18, 2026)

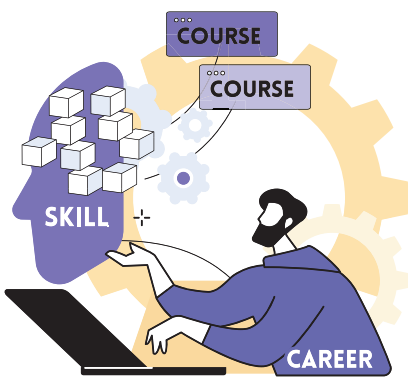

CMU SKILL MAPPING

DISCOVER YOUR SKILLS
& POTENTIAL
(FOR UNDERGRADUATE STUDENTS)

ตุลาคม 10 2569

อาทิตย์	จันทร์	อังคาร	พุธ	พฤหัสบดี	ศุกร์	เสาร์
				1	2 วันสุดท้ายของการส่งลำดับขั้นแก้อักษรลำดับขั้น I ถึงสำนักทะเบียนและประมวลผล สำหรับกระบวนวิชาระดับบัณฑิตศึกษา นักศึกษาก่อนรหัส 66... 1/69	3
4	5	6	7	8	9	10
	วันลงทะเบียนเรียนล่วงหน้า 2/69 (5 - 11 ต.ค. 2569)					
11	12	วันนวมินทรมหาราช 13	14	15	16 วันสุดท้ายของการขอแก้ไขชื่อ-สกุลของนักศึกษาระดับปริญญาตรีที่คาดว่าจะสำเร็จการศึกษา 1/69	17
	วันที่อาจารย์ที่ปรึกษาให้ความเห็นชอบการลงทะเบียนเรียนล่วงหน้าของนักศึกษาทางระบบงานทะเบียน 2/69 (12 - 18 ต.ค. 2569)					
	วันขอรับอักษรลำดับขั้น I 1/69 (12 ต.ค. - 2 พ.ย. 2569)					
18 วันสุดท้ายของการศึกษา 1/69	19	20 วันประกาศผลการลงทะเบียนล่วงหน้า 2/69	21	22	วันปิยมหาราช 23	24
	วันสอบไล่ 1/69 (19 - 22 ต.ค. และ 24 ต.ค. - 2 พ.ย. 2569)					
	วันขอรับอักษรลำดับขั้น I 1/69 (12 ต.ค. - 2 พ.ย. 2569)					
25	วันออกพรรษา 26	27	28	29	30	31
	วันสอบไล่ 1/69 (19 - 22 ต.ค. และ 24 ต.ค. - 2 พ.ย. 2569)					
	วันขอรับอักษรลำดับขั้น I 1/69 (12 ต.ค. - 2 พ.ย. 2569)					

SMART DIGITAL DOCUMENT 4.0

เอกสารการศึกษารูปแบบดิจิทัล
ปลอดภัย ตรวจสอบได้
และเชื่อมโยงข้อมูลอัตโนมัติ

October 10 2026

SUN	MON	TUE	WED	THU	FRI	SAT
				1	2 Submission deadline for replacing a grade of I for graduate courses (student ID before 66...) 1/2026	3
4	5	6	7	8	9	10
11	12	H.M. King Bhumibol Adulyadej The Great Memorial Day 13	14	15	16 Last day to correct names for undergraduate students registering for graduation 1/2026	17
18 Last day of semester/class 1/2026	19	20 Announcement of pre-enrollment results 2/2026	21	22	Chulalongkorn Memorial Day 23	24
25	End of Buddhist Lent Day 26	27	28	29	30	31

Pre-enrollment 2/2026 (Oct 5 - 11, 2026)

Pre-enrollment approval by advisors 2/2026 (Oct 12 - 18, 2026)

Request for a grade of I 1/2026 (Oct 12 - Nov 2, 2026)

Final examination 1/2026 (Oct 19 - 22 and Oct 24 - Nov 2, 2026)

Request for a grade of I 1/2026 (Oct 12 - Nov 2, 2026)

Final examination 1/2026 (Oct 19 - 22 and Oct 24 - Nov 2, 2026)

Request for a grade of I 1/2026 (Oct 12 - Nov 2, 2026)

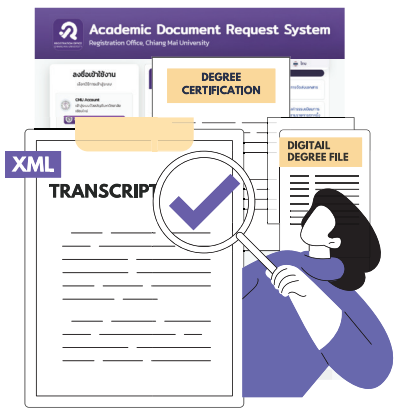

SMART DIGITAL DOCUMENT 4.0

SECURE. SMART. CONNECTED — THE FUTURE FORMAT OF DIGITAL DOCUMENTS

พฤศจิกายน 11 2569

อาทิตย์	จันทร์	อังคาร	พุธ	พฤหัสบดี	ศุกร์	เสาร์
1	2	3	4	5	6	7
วันสอบไล่ 1/69 (19 - 22 ต.ค. และ 24 ต.ค. - 2 พ.ย. 2569) วันขอรับอักษรลำดับขั้น I 1/69 (12 ต.ค. - 2 พ.ย. 2569)	วันแจ้งหนี้สินผ่านระบบสำนักทะเบียนและประมวลผล 1/69 (2 - 6 พ.ย. 2569)	วันปิดภาคการศึกษา และวันสำเร็จการศึกษา 1/69				
8	9	10	11	12	13	14
	วันสุดท้ายของการส่งเอกสารการลาออก โดยได้รับอักษรลำดับขั้น W 1/69	วันสุดท้ายของการส่งผลการศึกษา 1/69 วันสุดท้ายของการส่งลำดับขั้น แก้อักษรลำดับขั้น P 1/69	วันรายงานตัวขึ้นทะเบียนเป็น นักศึกษาสำหรับนักศึกษา บัณฑิตศึกษา รหัส 69... 2/69		วันประกาศผลการศึกษา 1/69 วันยกเลิกกระบวนวิชาที่ไม่ผ่าน เงื่อนไข (Prerequisite) 2/69	
	วันลงทะเบียน เพิ่ม ถอน และเปลี่ยนตอนกระบวนวิชา 2/69 (9 - 22 พ.ย. 2569)					
15	16	17	18	19	20	21
วันสุดท้ายของการเสนอหัวข้อและโครงร่างวิทยานิพนธ์/การค้นคว้าอิสระและการสอบวิทยานิพนธ์/การค้นคว้าอิสระ 1/69 วันสุดท้ายของการส่งหัวข้อและโครงร่างวิทยานิพนธ์/การค้นคว้าอิสระถึงสำนักทะเบียนและประมวลผล 1/69 วันสุดท้ายของการเสนอสำเร็จการศึกษาระดับบัณฑิตศึกษาถึงสำนักทะเบียนและประมวลผล 1/69	วันเปิดภาคการศึกษาและวันเข้าชั้นเรียน 2/69				วันสุดท้ายของการส่งเอกสารอนุมัติการย้ายสาขาวิชาสำหรับนักศึกษาปริญญาตรี ถึงสำนักทะเบียนและประมวลผล 2/69	ประเพณีรับน้องขึ้นดอย
	วันรายงานตัวนักศึกษาปริญญาตรีที่คาดว่าจะสำเร็จการศึกษา 2/69 (16 - 27 พ.ย. 2569)					
	วันถอนกระบวนวิชาโดยไม่ได้รับอักษรลำดับขั้น W 2/69 (14 - 27 พ.ย. 2569)					
	วันลงทะเบียนเพื่อใช้บริการของมหาวิทยาลัย 2/69 (14 - 27 พ.ย. 2569)					
	วันประมวลผลการลงทะเบียน เพิ่ม ถอน และเปลี่ยนตอนกระบวนวิชา 2/69 (14 - 22 พ.ย. 2569)					
	วันลงทะเบียน เพิ่ม ถอน และเปลี่ยนตอนกระบวนวิชา 2/69 (9 - 22 พ.ย. 2569)					
22	23	วันลอยกระทง 24	25	26	27	28
	วันรายงานตัวนักศึกษาปริญญาตรีที่คาดว่าจะสำเร็จการศึกษา 2/69 (16 - 27 พ.ย. 2569)					
	วันถอนกระบวนวิชาโดยไม่ได้รับอักษรลำดับขั้น W 2/69 (14 - 27 พ.ย. 2569)					
	วันลงทะเบียนเพื่อใช้บริการของมหาวิทยาลัย 2/69 (14 - 27 พ.ย. 2569)					
	วันที่อาจารย์ที่ปรึกษาให้ความเห็นชอบการลงทะเบียนเรียนของนักศึกษาทางระบบงานทะเบียน 2/69 (23 - 27 พ.ย. 2569)					
	วันลงทะเบียน เพิ่ม และเปลี่ยนตอนกระบวนวิชาผ่านภาควิชา 2/69 (23 - 26 พ.ย. 2569)					
29	30					
วันประกาศผลสรุปการลงทะเบียน เพิ่ม ถอนกระบวนวิชา 2/69	วันชำระเงินค่าธรรมเนียมการศึกษา 2/69 (30 พ.ย. - 4 ธ.ค. 2569)					
	วันลงทะเบียน เพิ่ม เปลี่ยนตอนกระบวนวิชาหลังกำหนด 2/69 (30 พ.ย.-11 ธ.ค. 2569)					
	วันถอนกระบวนวิชาโดยได้รับอักษรลำดับขั้น W 2/69 (30 พ.ย. 2569 -12 ก.พ. 2570)					

REG-COMMEND

ผู้ช่วยวางแผนการเรียน
— ช่วยให้เรียนตามแผนการศึกษา
จบได้ตามกำหนด

(สำหรับนักศึกษาปริญญาตรี)

November 11 2026

SUN	MON	TUE	WED	THU	FRI	SAT
1	2	3	4	5	6	7
	Debt notication via the registration system 1/2026 (Nov 2 - 6, 2026)					
Final examination 1/2026 (Oct 19 - 22 and Oct 24 - Nov 2, 2026)		First day of semester break and Graduation date 1/2026				
Request for a grade of I 1/2026 (Oct 12 - Nov 2, 2026)						
8	9	10	11	12	13	14
		Last day for grade submission 1/2026	New student registration for graduate student ID 69... 2/2026		Grade announcement 1/2026	
	Last day for submission of resignation documents to the Registration Office and receiving a grade of W 1/2026	Submission deadline for replacing a grade of P 1/2026			Course withdrawal due to incomplete prerequisites by the Registration Ofce 2/2026	
	Regular enrollment/add/drop/change section 2/2026 (Nov 9 - 22, 2026)					
15	16	17	18	19	20	21
Last day for thesis/IS proposal presentations and thesis/IS defenses 1/2026	First day of semester/class 2/2026				Last day for undergraduate students to submit approval of major/faculty transfer to the Registration Ofce 2/2026	CMU Freshmen Trekking
	Registration for undergraduate student graduation 2/2026 (Nov 16 - 27, 2026)					
Last day for submission of thesis/IS title and proposal to the Registration Office 1/2026	Course withdrawal without receiving a grade of W 2/2026 (Nov 14 - 27, 2026)					
	University service enrollment 2/2026 (Nov 14 - 27, 2026)					
Last day for submission of graduate degree completion application to the Registration Ofce 1/2026	Date of Processing course enrollment/add/drop/change section 2/2026 (Nov 14 - 22, 2026)					
	Regular enrollment/add/drop/change section 2/2026 (Nov 9 - 22, 2026)					
22	23	Loy Krathong Day 24	25	26	27	28
	Registration for undergraduate student graduation 2/2026 (Nov 16 - 27, 2026)					
	Course withdrawal without receiving a grade of W 2/2026 (Nov 14 - 27, 2026)					
	University service enrollment 2/2026 (Nov 14 - 27, 2026)					
	Regular enrollment approval by advisors 2/2026 (Nov 23 - 27, 2026)					
	Course enrollment/add/change section through the department 2/2026 (Nov 23 - 26, 2026)					
29	30					
	Tuition fee payment 2/2026 (Nov 30 - Dec 4, 2026)					
Final announcement of course enrollment results 2/2026	Late enrollment/add/section change 2/2026 (Nov 30 - Dec 11, 2026)					
	Course withdrawal with a grade of W 2/2026 (Nov 30, 2026 - Feb 12, 2027)					

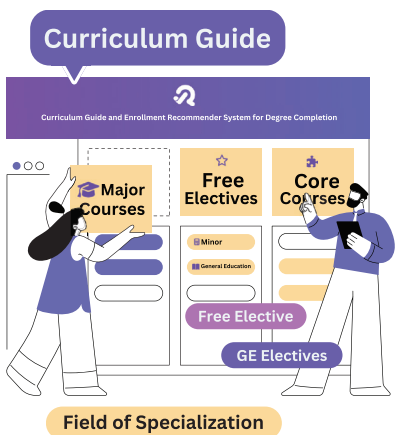

REG-COMMEND

SMART COURSE PLANNER
— STAY ON TRACK,
GRADUATE ON TIME

(FOR UNDERGRADUATE STUDENTS)

ธันวาคม 12 2569

อาทิตย์	จันทร์	อังคาร	พุธ	พฤหัสบดี	ศุกร์	เสาร์
		1	2 วันที่สภาวิชาการให้ความเห็นชอบการสำเร็จการศึกษาระดับปริญญาตรี 1/69	3	4	5 วันคล้ายวันพระบรมราชสมภพพระบาทสมเด็จพระบรมชนกาธิเบศร มหาภูมิพลอดุลยเดชมหาราช บรมนาถบพิตร
	วันชำระเงินค่าธรรมเนียมการศึกษา 2/69 (30 พ.ย. - 4 ธ.ค. 2569)					
	วันลงทะเบียน เพิ่ม เปลี่ยนตอนกระบวนวิชาหลังกำหนด 2/69 (30 พ.ย. - 11 ธ.ค. 2569)					
	วันถอนกระบวนวิชาโดยได้รับอักษรลำดับขั้น W 2/69 (30 พ.ย. 2569 - 12 ก.พ. 2570)					
6	7 วันหยุดชดเชยวันคล้ายวันพระบรมราชสมภพพระบาทสมเด็จพระบรมชนกาธิเบศร มหาภูมิพลอดุลยเดชมหาราช บรมนาถบพิตร	8	9	10 วันรัฐธรรมนูญ	11	12
	วันลงทะเบียน เพิ่ม เปลี่ยนตอนกระบวนวิชาหลังกำหนด 2/69 (30 พ.ย. - 11 ธ.ค. 2569)					
	วันถอนกระบวนวิชาโดยได้รับอักษรลำดับขั้น W 2/69 (30 พ.ย. 2569 - 12 ก.พ. 2570)					
13	14	15 วันสุดท้ายของการส่งลำดับขั้นแก้อักษรลำดับขั้น I ถึงสำนักทะเบียนและประมวลผล สำหรับกระบวนวิชาระดับบัณฑิตศึกษา นักศึกษารหัส 66...เป็นต้นไป 2/69 วันสุดท้ายของการส่งลำดับขั้นแก้อักษรลำดับขั้น I ถึงสำนักทะเบียนและประมวลผล สำหรับกระบวนวิชาระดับปริญญาตรี 2/69	16 วันพ้นสถานภาพนักศึกษาของนักศึกษา ที่ไม่มาลงทะเบียนและมิได้ลาพักการศึกษา 2/69	17	18	19
	วันยื่นคำร้องขออักษรลำดับขั้น V หรือขอเปลี่ยนอักษรลำดับขั้น V เป็นการวัดและประเมินผล 2/69 (14 - 18 ธ.ค. 2569)					
	วันถอนกระบวนวิชาโดยได้รับอักษรลำดับขั้น W 2/69 (30 พ.ย. 2569 - 12 ก.พ. 2570)					
20	21	22	23	24	25 วันสุดท้ายของการส่งหลักฐานการอนุมัติเรื่องเทียบแทนกระบวนวิชาระดับปริญญาตรี ถึงสำนักทะเบียนและประมวลผล 2/69	26
	วันถอนกระบวนวิชาโดยได้รับอักษรลำดับขั้น W 2/69 (30 พ.ย. 2569 - 12 ก.พ. 2570)					
27	28	29	30	31 วันสิ้นปี		
	วันถอนกระบวนวิชาโดยได้รับอักษรลำดับขั้น W 2/69 (30 พ.ย. 2569 - 12 ก.พ. 2570)					

REG THINK-TANK

ความจริงหนึ่งเดียวเพื่อทุกคน
— สารสนเทศทะเบียนอัจฉริยะ
เพื่อการตัดสินใจที่ดียิ่งขึ้น

December 12 2026

SUN	MON	TUE	WED	THU	FRI	SAT
		1	2 Graduation approval by the Academic Council for undergraduate students 1/2026	3	4	5 H.M. King Bhumibol Adulyadej The Great's Birthday
	Tuition fee payment 2/2026 (Nov 30 - Dec 4, 2026)					
	Late enrollment/add/section change 2/2026 (Nov 30 - Dec 11, 2026)					
	Course withdrawal with a grade of W 2/2026 (Nov 30, 2026 - Feb 12, 2027)					
6	7 Substitution for H.M. King Bhumibol Adulyadej The Great's Birthday	8	9	10 Constitution Day	11	12
	Late enrollment/add/section change 2/2026 (Nov 30 - Dec 11, 2026)					
	Course withdrawal with a grade of W 2/2026 (Nov 30, 2026 - Feb 12, 2027)					
13	14	15 Submission deadline for replacing a grade of I for graduate courses (student ID 66... and onwards) 2/2026 Submission deadline for replacing a grade of I for undergraduate courses 2/2026	16 Termination date of student status in case of non-enrollment or not leave of absence 2/2026	17	18	19
	Request for a grade of V or changing a grade of V to a regular evaluation grade 2/2026 (Nov 14 - 18, 2026)					
	Course withdrawal with a grade of W 2/2026 (Nov 30, 2026 - Feb 12, 2027)					
20	21	22	23	24	25 Last day for submission of course replacement approval to the Registration Office for undergraduate students 2/2026	26
	Course withdrawal with a grade of W 2/2026 (Nov 30, 2026 - Feb 12, 2027)					
27	28	29	30	31 New Year's Eve		
	Course withdrawal with a grade of W 2/2026 (Nov 30, 2026 - Feb 12, 2027)					

REG THINK-TANK

ONE TRUTH FOR ALL
— SMART REG INFORMATION
FOR BETTER DECISIONS

ACADEMIC CALENDAR 2026

ภาคการศึกษาที่ 2/2569

วันถอนกระบวนวิชาโดยได้รับอักษรลำดับขั้น W	30 พ.ย. 2569 - 12 ก.พ. 2570
วันเตรียมสอบกลางภาค (งดการสอนและการสอบ)	11-17 ม.ค. 2570
วันสอบกลางภาคการศึกษา (งดการสอน)	18-24 ม.ค. 2570
วันสุดท้ายของการส่งลำดับขั้นแก้อักษรลำดับขั้น I ถึงสำนักทะเบียน และประมวลผลสำหรับกระบวนวิชาระดับบัณฑิตศึกษา นักศึกษาก่อนรหัส 66...	26 ก.พ. 2570
วันขอรับอักษรลำดับขั้น I	8-28 มี.ค. 2570
วันสุดท้ายของการขอแก้ไขชื่อ-สกุล ของนักศึกษาระดับปริญญาตรี ที่คาดว่าจะสำเร็จการศึกษา	12 มี.ค. 2570
วันสุดท้ายของการศึกษา	14 มี.ค. 2570
วันสอบไล่	15-28 มี.ค. 2570
วันปิดภาคการศึกษาและวันสำเร็จการศึกษา	29 มี.ค. 2570
วันแจ้งหนี้สินผ่านระบบสำนักทะเบียนและประมวลผล	29 มี.ค. - 2 เม.ย. 2570
วันสุดท้ายของการส่งเอกสารขอขยายเวลาการศึกษาระดับบัณฑิตศึกษา ถึงสำนักทะเบียนและประมวลผล	1 เม.ย. 2570
วันสุดท้ายของการส่งเอกสารการลาออกโดยได้รับอักษรลำดับขั้น W	2 เม.ย. 2570
วันสุดท้ายของการส่งลำดับขั้นแก้อักษรลำดับขั้น P	5 เม.ย. 2570
วันสุดท้ายของการส่งผลการศึกษา	5 เม.ย. 2570
วันประกาศผลการศึกษา	9 เม.ย. 2570
วันสุดท้ายของการเสนอหัวข้อและโครงร่างวิทยานิพนธ์/การค้นคว้าอิสระและการสอบวิทยานิพนธ์/การค้นคว้าอิสระ	18 เม.ย. 2570
วันที่สภาวิชาการให้ความเห็นชอบการสำเร็จการศึกษาระดับปริญญาตรี	5 พ.ค. 2570
วันสุดท้ายของการส่งหัวข้อโครงร่างและวิทยานิพนธ์/การค้นคว้าอิสระถึงสำนักทะเบียนและประมวลผล	1 วัน ก่อนวันเปิดภาคการศึกษาที่ 1/2570
วันสุดท้ายของการเสนอสำเร็จการศึกษาระดับบัณฑิตศึกษา ถึงสำนักทะเบียนและประมวลผล	17 มิ.ย. 2570

Semester 2/2026

Course withdrawal with a grade of W	Nov 30, 2026 - Feb 12, 2027
Reading week for midterm exams (no classes and no examination)	Jan 11-17, 2027
Midterm examination (no classes)	Jan 18-24, 2027
Submission deadline for replacing a grade of I for graduate courses (student id before 66...)	Feb 26, 2027
Request for a grade of I	Mar 8-28, 2027
Last day to correct names for undergraduate students registering for graduation	Mar 12, 2027
Last day of semester/class	Mar 14, 2027
Final examination	Mar 15-28, 2027
First day of semester break and Graduation date	Mar 29, 2027
Debt notification via the registration system	Mar 29 - Apr 2, 2027
Last day for submission of graduate study extension request to Registration Office	Apr 1, 2027
Last day for submission of resignation documents to the Registration Office and receiving a grade of W	Apr 2, 2027
Submission deadline for replacing a grade of P	Apr 5, 2027
Last day for grade submission	Apr 5, 2027
Grade announcement	Apr 9, 2027
Last day for thesis/IS proposal presentations and thesis/IS defenses	Apr 18, 2027
Graduation approval by the Academic Council for undergraduate students	May 5, 2027
Last day for submission of thesis/IS title and proposal to the Registration Office	One day before the first day of semester 1/2027
Last day for submission of graduate degree completion application to the Registration Office	Jun 17, 2027

ภาคฤดูร้อน/2569

วันลงทะเบียนเรียนล่วงหน้า	29 มี.ค. - 4 เม.ย. 2570
วันประกาศผลการลงทะเบียนล่วงหน้า	7 เม.ย. 2570
วันยกเลิกกระบวนวิชาที่ไม่ผ่านเงื่อนไข (Prerequisite)	9 เม.ย. 2570
วันลงทะเบียน เพิ่ม ถอน และเปลี่ยนตอนกระบวนวิชา	12-18 เม.ย. 2570
วันถอนกระบวนวิชาโดยไม่ได้รับอักษรลำดับขั้น W	12-23 เม.ย. 2570
วันประมวลผลการลงทะเบียน เพิ่ม ถอน และเปลี่ยนตอนกระบวนวิชา	15-18 เม.ย. 2570
วันลงทะเบียนเพื่อใช้บริการของมหาวิทยาลัย	15-23 เม.ย. 2570
วันรายงานตัวนักศึกษาปริญญาตรีที่คาดว่าจะสำเร็จการศึกษา	15-23 เม.ย. 2570
วันปิดภาคการศึกษาและวันเข้าชั้นเรียน	19 เม.ย. 2570
วันลงทะเบียน เพิ่ม เปลี่ยนตอนกระบวนวิชาผ่านภาควิชา	19-22 เม.ย. 2570
วันที่อาจารย์ที่ปรึกษาให้ความเห็นชอบการลงทะเบียนเรียนของนักศึกษาทางระบบงานทะเบียน	19-23 เม.ย. 2570
วันสุดท้ายของการส่งเอกสารอนุมัติการย้ายสาขาวิชาสำหรับนักศึกษาปริญญาตรีถึงสำนักทะเบียนและประมวลผล	23 เม.ย. 2570
วันประกาศผลสรุปการลงทะเบียน/เพิ่ม ถอนกระบวนวิชา	25 เม.ย. 2570
วันชำระเงินค่าธรรมเนียมการศึกษา	26-30 เม.ย. 2570
วันลงทะเบียน เพิ่ม เปลี่ยนตอนกระบวนวิชาหลังกำหนด	26 เม.ย. - 7 พ.ค. 2570
วันถอนกระบวนวิชาโดยได้รับอักษรลำดับขั้น W	26 เม.ย. - 14 พ.ค. 2570
วันยื่นคำร้องขออักษรลำดับขั้น V หรือขอเปลี่ยนอักษรลำดับขั้น V เป็นการวัดและประเมินผล	3-7 พ.ค. 2570
วันสุดท้ายของการส่งหลักฐานการอนุมัติเรื่องเทียบแทนกระบวนวิชาระดับปริญญาตรีถึงสำนักทะเบียนและประมวลผล	14 พ.ค. 2570
วันสุดท้ายของการส่งลำดับขั้นแก้อักษรลำดับขั้น I ถึงสำนักทะเบียน และประมวลผล สำหรับกระบวนวิชาระดับบัณฑิตศึกษา นักศึกษาก่อนรหัส 66..	14 พ.ค. 2570
วันสุดท้ายของการส่งลำดับขั้นแก้อักษรลำดับขั้น I ถึงสำนักทะเบียน และประมวลผล สำหรับกระบวนวิชาระดับปริญญาตรี	18 พ.ค. 2570
วันสุดท้ายของการส่งลำดับขั้นแก้อักษรลำดับขั้น I ถึงสำนักทะเบียน และประมวลผล สำหรับกระบวนวิชาระดับบัณฑิตศึกษา นักศึกษารหัส 66..เป็นต้นไป	18 พ.ค. 2570
วันขอรับอักษรลำดับขั้น I	24 พ.ค. - 4 มิ.ย. 2570
วันสุดท้ายของการขอแก้ไขชื่อ-สกุล ของนักศึกษาระดับปริญญาตรี ที่คาดว่าจะสำเร็จการศึกษา	28 พ.ค. 2570
วันสุดท้ายของการศึกษา	30 พ.ค. 2570
วันสอบไล่	31 พ.ค. - 2 มิ.ย. และ 4 มิ.ย. 2570
วันปิดภาคการศึกษาและวันสำเร็จการศึกษา	7 มิ.ย. 2570
วันแจ้งหนี้สินผ่านระบบสำนักทะเบียนและประมวลผล	7-11 มิ.ย. 2570
วันสุดท้ายของการส่งเอกสารการลาออกโดยได้รับอักษรลำดับขั้น W	9 มิ.ย. 2570
วันสุดท้ายของการส่งผลการศึกษา	10 มิ.ย. 2570
วันประกาศผลการศึกษา	13 มิ.ย. 2570
วันที่สภาวิชาการให้ความเห็นชอบการสำเร็จการศึกษาระดับปริญญาตรี	7 ก.ค. 2570

Summer Session/2026

Pre-enrollment	Mar 29 - Apr 4, 2027
Announcement of pre-enrollment results	Apr 7, 2027
Course withdrawal due to incomplete prerequisites by the Registration Office	Apr 9, 2027
Regular enrollment/add/drop/change section	Apr 12-18, 2027
Course withdrawal without receiving a grade of W	Apr 12-23, 2027
Date of Processing course enrollment/add/drop/change section	Apr 15-18, 2027
University services enrollment	Apr 15-23, 2027
Registration for undergraduate student graduation	Apr 15-23, 2027
First day of summer session/class	Apr 19, 2027
Course enrollment/add/change section through the department	Apr 19-22, 2027
Regular enrollment approval by advisor	Apr 19-23, 2027
Last day for undergraduate students to submit approval of major/faculty transfer to the Registration Office	Apr 23, 2027
Final announcement of course enrollment results	Apr 25, 2027
Tuition fee payment	Apr 26-30, 2027
Late enrollment/add/section change	Apr 26 - May 7, 2027
Course withdrawal with a grade of W	Apr 26 - May 14, 2027
Request for a grade of V or changing a grade of V to a regular evaluation grade	May 3-7, 2027
Last day for submission of course replacement approval to the Registration Office for undergraduate students	May 14, 2027
Submission deadline for replacing a grade of I for graduate courses (student ID before 66...)	May 14, 2027
Submission deadline for replacing a grade of I for undergraduate courses	May 18, 2027
Submission deadline for replacing a grade of I for graduate courses (student ID 66... and onwards)	May 18, 2027
Request for a grade of I	May 24 - Jun 4, 2027
Last day to correct names for undergraduate students registering for graduation	May 28, 2027
Last day of summer session/class	May 30, 2027
Final examination	May 31-Jun 2 and 4, 2027
First day of summer session break and Graduation date	Jun 7, 2027
Debt notification via the registration system	Jun 7-11, 2027
Last day for submission of resignation documents to the Registration Office and receiving a grade of W	Jun 9, 2027
Last day for grade submission	Jun 10, 2027
Grade announcement	Jun 13, 2027
Graduation approval by Academic Council for undergraduate students	Jul 7, 2027

REG ALERT

CMU STUDENT COMPASS

REG BUDDY

FLEXIBLE ENROLLMENT

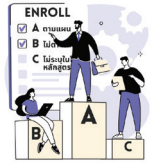

PRIORITY ENROLLMENT

U-JOURNEY

GRAD-JOURNEY

REG INNO-AI SERVICES

CMU SKILL MAPPING

SMART DIGITAL DOCUMENT 4.0

REG-COMMEND

REG THINK-TANK

ช่องทางการติดต่อ

- www.reg.cmu.ac.th
- Registration Office Chiang Mai University
- Registration Office, Chiang Mai University
- @RegCMU
- regcmu
- regcmu

ปฏิทิน 2570 : CALENDAR 2027

มกราคม / January

S	M	T	W	T	F	S
					1	2
3	4	5	6	7	8	9
10	11	12	13	14	15	16
17	18	19	20	21	22	23
24/31	25	26	27	28	29	30

กุมภาพันธ์ / February

S	M	T	W	T	F	S
	1	2	3	4	5	6
7	8	9	10	11	12	13
14	15	16	17	18	19	20
21	22	23	24	25	26	27
28						

มีนาคม / March

S	M	T	W	T	F	S
	1	2	3	4	5	6
7	8	9	10	11	12	13
14	15	16	17	18	19	20
21	22	23	24	25	26	27
28	29	30	31			

เมษายน / April

S	M	T	W	T	F	S
				1	2	3
4	5	6	7	8	9	10
11	12	13	14	15	16	17
18	19	20	21	22	23	24
25	26	27	28	29	30	

พฤษภาคม / May

S	M	T	W	T	F	S
						1
2	3	4	5	6	7	8
9	10	11	12	13	14	15
16	17	18	19	20	21	22
23/30	24/31	25	26	27	28	29

มิถุนายน / June

S	M	T	W	T	F	S
		1	2	3	4	5
6	7	8	9	10	11	12
13	14	15	16	17	18	19
20	21	22	23	24	25	26
27	28	29	30			

กรกฎาคม / July

S	M	T	W	T	F	S
				1	2	3
4	5	6	7	8	9	10
11	12	13	14	15	16	17
18	19	20	21	22	23	24
25	26	27	28	29	30	31

สิงหาคม / August

S	M	T	W	T	F	S
1	2	3	4	5	6	7
8	9	10	11	12	13	14
15	16	17	18	19	20	21
22	23	24	25	26	27	28
29	30	31				

กันยายน / September

S	M	T	W	T	F	S
			1	2	3	4
5	6	7	8	9	10	11
12	13	14	15	16	17	18
19	20	21	22	23	24	25
26	27	28	29	30		

ตุลาคม / October

S	M	T	W	T	F	S
					1	2
3	4	5	6	7	8	9
10	11	12	13	14	15	16
17	18	19	20	21	22	23
24/31	25	26	27	28	29	30

พฤศจิกายน / November

S	M	T	W	T	F	S
	1	2	3	4	5	6
7	8	9	10	11	12	13
14	15	16	17	18	19	20
21	22	23	24	25	26	27
28	29	30				

ธันวาคม / December

S	M	T	W	T	F	S
			1	2	3	4
5	6	7	8	9	10	11
12	13	14	15	16	17	18
19	20	21	22	23	24	25
26	27	28	29	30	31	