YEAR 4 VOL. 22
DECEMBER 2025

REGISTRATION OFFICE CHIANG MAI UNIVERSITY NEWSLETTER

HIGHLIGHTS

1. กำหนดการสอบสัมภาษณ์ CMU TCAS รอบที่ 1 Portfolio
Interview Schedule for CMU TCAS Round 1 (Portfolio)

2. กำหนดวันเกี่ยวกับพิธีพระราชทานปริญญาบัตร ครั้งที่ 60
Schedule of the 60th Commencement Ceremony

3. กำหนดการรับสมัครเข้าศึกษาต่อในระดับบัณฑิตศึกษา ภาคการศึกษาที่ 1 ประจำปีการศึกษา 2569 (รอบที่ 1)
Schedule for Graduate Admission, Semester 1, Academic Year 2026 (Round 1)

4. การตรวจสอบสรุปผลการลงทะเบียน และช่องทางการชำระค่าธรรมเนียมการศึกษา ภาคการศึกษาที่ 2/2568
Checking of Enrollment Summary and Payment Methods for Semester 2/2025

5. การชำระค่าธรรมเนียมฯ หลังกำหนด (แบบมีค่าปรับ)
Late tuition fee payment with fine

6. ถ้าไม่ได้ลงทะเบียนหรือลาพัก ภายใน 30 วันหลังเปิดเทอม จะส่งผลอะไรบ้าง ??
What happens if you don't enroll or take a leave of absence within 30 days after the semester begins?

7. REG STAT "การลงทะเบียนของนักศึกษามหาวิทยาลัยเชียงใหม่ ภาคการศึกษาที่ 2 ปีการศึกษา 2568"
REG STAT "Number of enrollments of CMU students, Semester 2, Academic Year 2025"

UPCOMING EVENTS

DECEMBER 1-5, 2025
วันชำระเงินค่าธรรมเนียมการศึกษา ภาคการศึกษาที่ 2/2568
Tuition fee payment 2/2025

DECEMBER 1-12, 2025
วันลงทะเบียน เพิ่ม เปลี่ยนตอนกระบวนวิชาหลังกำหนด ภาคการศึกษาที่ 2/2568
Late enrollment/add/section change 2/2025

DECEMBER 1, 2025 - FEBRUARY 20, 2026
วันถอนกระบวนวิชาโดยได้รับอักษรลำดับขั้น W ภาคการศึกษาที่ 2/2568
Course withdrawal with a grade of W 2/2025

DECEMBER 3, 2025
วันที่สภาวิชาการให้ ความเห็นชอบการสำเร็จการศึกษาระดับปริญญาตรี ภาคการศึกษาที่ 1/2568
Graduation approval by the Academic Council for undergraduate students 1/2025

DECEMBER 8-12, 2025
วันชำระเงินค่าธรรมเนียมการศึกษา หลังกำหนดแบบมีค่าปรับ ภาคการศึกษาที่ 2/2568
Late Tuition fee payment with fine 2/2025

DECEMBER 11, 2025
วันประกาศรายชื่อผู้มีสิทธิ์สอบสัมภาษณ์ CMU TCAS รอบที่ 1
Announcement of candidates eligible for interview CMU TCAS Round 1

DECEMBER 15-19 2025
วันขออักษรลำดับขั้น V หรือขอเปลี่ยนเป็นการวัดและประเมินผล ภาคการศึกษาที่ 2/2568
Request for a grade of V or changing a grade of V to regular evaluation grade 2/2025

DECEMBER 16, 2025
วันสุดท้ายของการส่งลำดับขั้นแก้อักษรลำดับขั้น I ถึงสำนักทะเบียนฯ สำหรับกระบวนวิชาระดับปริญญาตรี ภาคการศึกษาที่ 2/2568
Submission deadline for replacing grade I to the Registration Office for undergraduate courses 2/2025

DECEMBER 16, 2025
วันสุดท้ายของการส่งลำดับขั้นแก้อักษรลำดับขั้น I ถึงสำนักทะเบียนฯ สำหรับกระบวนวิชาระดับบัณฑิตศึกษา รหัส 66 เป็นต้นไป ภาคการศึกษาที่ 2/2568
Submission deadline for replacing grade I to the Registration Office for graduate courses (student ID 66 and onwards) 2/2025

DECEMBER 17, 2025
วันพ้นสถานภาพนักศึกษา ของนักศึกษาที่ไม่มา ลงทะเบียนและมิได้ลาพักการศึกษา ภาคการศึกษาที่ 2/2568
Termination date of student status in case of non-enrollment or not leave of absence 2/2025

DECEMBER 20, 2025
วันประกาศรายชื่อผู้มีสิทธิ์สอบสัมภาษณ์ CMU TCAS รอบที่ 1
Announcement of candidates eligible for interview CMU TCAS Round 1

DECEMBER 26, 2025
วันสุดท้ายของการส่งหลักฐานการอนุมัติ เรื่องเทียบแทนกระบวนวิชาระดับปริญญาตรี ถึงสำนักทะเบียนและประมวลผล ภาคการศึกษาที่ 2/2568
Last day for submission of undergraduate course replacement approval to the Registration Office 2/2025

REG-NEWS

1 กำหนดการสอบสัมภาษณ์ CMU TCAS รอบที่ 1 Portfolio

Interview Schedule for CMU TCAS Round 1 (Portfolio)

ประกาศรายชื่อผู้มีสิทธิ์สอบสัมภาษณ์ **11 ธันวาคม 2568**

สอบสัมภาษณ์ **20 ธันวาคม 2568**

(ยกเว้นโครงการรับนักกีฬาที่มีความสามารถดีเด่นฯ สัมภาษณ์วันที่ 20-21 ธันวาคม 2568 ตามที่คณะ สาขาวิชากำหนด)
ตรวจสอบรายชื่อเป็นรายบุคคลได้ทางเว็บไซต์ https://admission.reg.cmu.ac.th/

admission.reg.cmu.ac.th

Announcement of candidates eligible for interview **December 11, 2025**

Interview date **December 20, 2025**

(Except for the Outstanding Athlete Admission Program, which will conduct interviews on December, 20-21 2025 as specified by each faculty/program.)
You can check the individual list on the website https://admission.reg.cmu.ac.th/

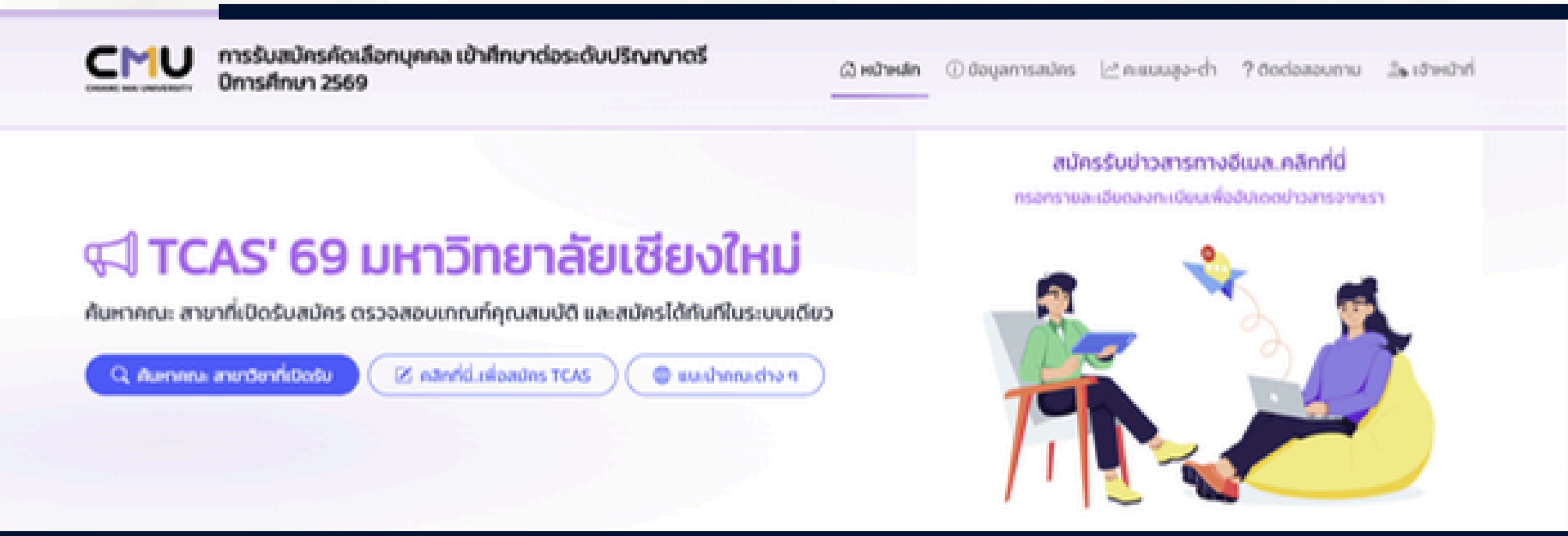

REG-NEWS

2 กำหนดวันเกี่ยวกับพิธีพระราชทานปริญญาบัตร ครั้งที่ 60

Schedule of the 60th Commencement Ceremony

วันพิธีพระราชทานปริญญาบัตร วันพุธที่ 21 มกราคม พ.ศ. 2569

คณะแพทยศาสตร์ | คณะเภสัชศาสตร์ | คณะมนุษยศาสตร์ | คณะทันตแพทยศาสตร์ | วิทยาลัยพหุวิทยาการและสหวิทยาการ | สถาบันนโยบายสาธารณะ | สถาบันวิจัยวิทยาศาสตร์สุขภาพ | สถาบันวิศวกรรมชีวการแพทย์ | คณะวิจิตรศิลป์ | คณะวิทยาศาสตร์ | วิทยาลัยศิลปะ สื่อ และเทคโนโลยี | คณะวิศวกรรมศาสตร์ | คณะศึกษาศาสตร์

วันพิธีพระราชทานปริญญาบัตร วันพฤหัสบดีที่ 22 มกราคม พ.ศ. 2569

คณะรัฐศาสตร์และรัฐประศาสนศาสตร์ | คณะสัตวแพทยศาสตร์ | คณะเศรษฐศาสตร์ | คณะสถาปัตยกรรมศาสตร์ | คณะสังคมศาสตร์ | คณะอุตสาหกรรมเกษตร | คณะการสื่อสารมวลชน | คณะเกษตรศาสตร์ | คณะเทคนิคการแพทย์ | วิทยาลัยนานาชาตินวัตกรรมดิจิทัล | คณะสาธารณสุขศาสตร์ | คณะนิติศาสตร์ | คณะบริหารธุรกิจ | คณะพยาบาลศาสตร์

สามารถตรวจสอบประกาศฉบับเต็มได้ที่ https://cmu.to/DiplomaCMU

Commencement Ceremony on Wednesday, 21 January 2026

Faculty of Medicine | Faculty of Pharmacy | Faculty of Humanities | Faculty of Dentistry | Multidisciplinary and Interdisciplinary School | School of Public Policy | Research Institute for Health Sciences | Biomedical Engineering Institute | Faculty of Fine Arts | Faculty of Science | College of Art, Media and Technology | Faculty of Engineering | Faculty of Education

Commencement Ceremony on Thursday, 22 January 2026

Faculty of Political Science and Public Administration | Faculty of Veterinary Medicine | Faculty of Economics | Faculty of Architecture | Faculty of Social Sciences | Faculty of Agro-Industry | Faculty of Mass Communication | Faculty of Agriculture | Faculty of Associated Medical Sciences | International College of Digital Innovation | Faculty of Public Health | Faculty of Law | Faculty of Business Administration | Faculty of Nursing

The full announcement can be viewed at https://cmu.to/DiplomaCMU

cmu.to/DiplomaCMU

REG-NEWS

3 กำหนดการรับสมัครเข้าศึกษาต่อในระดับบัณฑิตศึกษา ภาคการศึกษาที่ 1 ประจำปีการศึกษา 2569 (รอบที่ 1)

เปิดระบบรับสมัคร วันอังคารที่ 9 ธันวาคม 2568 ถึง วันพฤหัสบดีที่ 12 กุมภาพันธ์ 2569

ตรวจสอบหลักสูตร/สาขาที่เปิดรับและสมัคร https://admission.reg.cmu.ac.th/gpas/

admission.reg.cmu.ac.th

เอกสารที่จะต้องใช้ประกอบการสมัครเบื้องต้น

- สำเนาบัตรประจำตัวประชาชน (หรือ สำเนาหนังสือเดินทาง สำหรับผู้สมัครต่างชาติ)
- สำเนาทะเบียนบ้าน
- รูปถ่ายทางการ
- ทรานสคริปต์ฉบับสมบูรณ์ ขั้นปริญญาตรี หรือโทที่ระบุชื่อปริญญา วันสำเร็จการศึกษา และคะแนนสะสมเฉลี่ย
- สำเนาหลักฐานการเปลี่ยนชื่อ-นามสกุล หรือสำเนาทะเบียนสมรส (ในกรณีที่ชื่อ-สกุลของผู้สมัครมีการเปลี่ยนแปลง)

ยกเว้นศิษย์เก่า และศิษย์ปัจจุบันของมหาวิทยาลัยเชียงใหม่ ไม่ต้องใช้ทรานสคริปต์

หมายเหตุ ผู้สมัครจะต้องยื่นใบสมัครผ่านระบบรับสมัครออนไลน์เท่านั้น!

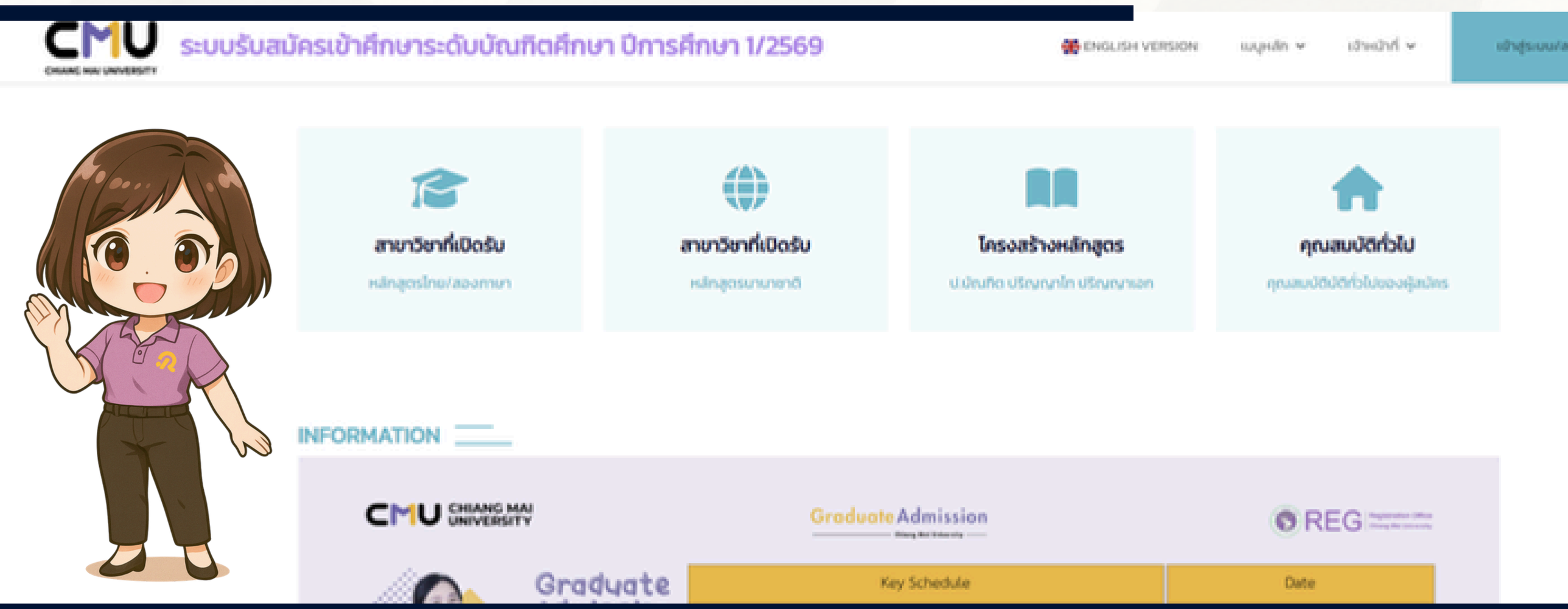

REG-NEWS

3 Schedule for Graduate Admission, Semester 1, Academic Year 2026 (Round 1)

Applications date Tuesday, December 9, 2025, until Thursday, February 12, 2026.

Check available programs/majors and apply https://admission.reg.cmu.ac.th/gpas/

admission.reg.cmu.ac.th

Required documents for the initial application

- A copy of the national ID card (or a copy of the passport for foreign applicants)
- A copy of the house registration
- A formal photograph
- A complete official transcript (bachelor's or master's degree) indicating the degree title, graduation date, and cumulative GPA
- A copy of the name-change certificate or marriage certificate (if the applicant's name has been changed)

*** CMU alumni and current CMU students are exempt from submitting transcripts.

Note: Applicants must submit the application through the online admission system only.

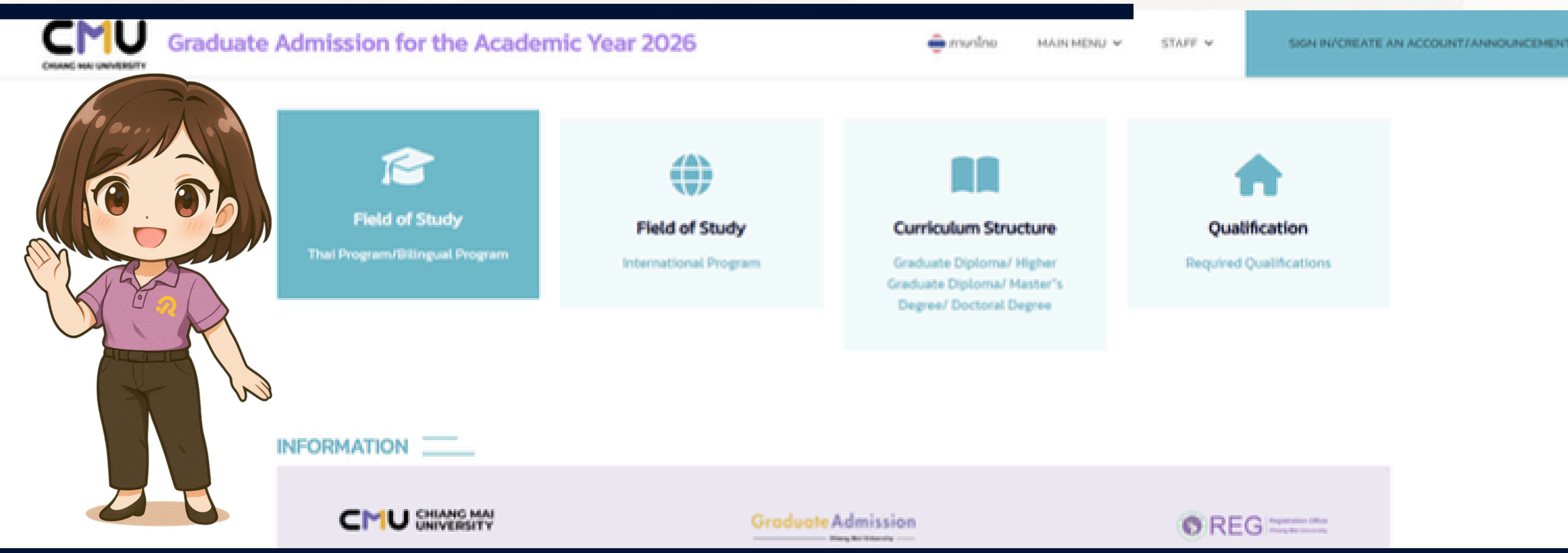

REG-NEWS

4 การตรวจสอบสรุปผลการลงทะเบียน และ ช่องทางการชำระค่าธรรมเนียมการศึกษา ภาคการศึกษาที่ 2/2568

Checking of Enrollment Summary and Payment Methods for Semester 2/2025

นักศึกษาที่ลงทะเบียนเรียน หรือ ลงทะเบียนเพื่อใช้บริการฯ ในภาคการศึกษาที่ 2/2568 สามารถตรวจสอบสรุปผลการลงทะเบียนผ่านระบบงานทะเบียนการศึกษา cmu.to/TuitionFee268 ที่เมนู “สรุปผลการลงทะเบียน/ชำระค่าธรรมเนียมการศึกษา...” ได้ตั้งแต่วันที่ 30 พฤศจิกายน 2568 เป็นต้นไป และ ชำระค่าธรรมเนียมการศึกษาได้ตั้งแต่ วันที่ 1 ธันวาคม 2568 โดยสามารถเลือกชำระค่าธรรมเนียมได้หลายช่องทางดังนี้

1. QR Payment ชำระได้ถึงวันที่ 5 ธันวาคม 2568 เวลา 23.00 น.
2. เคาน์เตอร์ธนาคาร (ไทยพาณิชย์/ออมสิน/กสิกรไทย/กรุงเทพ หรือ กรุงไทย) ชำระได้ถึงวันที่ 5 ธันวาคม 2568 ตามเวลาทำการของธนาคาร (ค่าธรรมเนียมตามนโยบายแต่ละธนาคาร)
3. บัตรเครดิต
   3.1 ชำระที่กองคลัง มช. (ค่าธรรมเนียม 0.9%) ชำระได้ถึง 4 ธันวาคม 2568 เวลา 16.30 น.
   3.2 ชำระผ่านออนไลน์ (ค่าธรรมเนียม 2.1%) ชำระได้ถึง 5 ธันวาคม 2568 เวลา 23.00 น.
   พิเศษ บัตรเครดิตธนาคารกสิกรไทย สามารถผ่อนชำระ 0% ได้ 3 เดือน
4. E-Wallet (Alipay หรือ WeChat Pay) ชำระได้ถึง 5 ธันวาคม 2568 เวลา 23.00 น. (ค่าธรรมเนียม 1.7%)

cmu.to/TuitionFee268

Students who enrolled in courses or the university services for Semester 2/2025 can check their enrollment summary through the registration system at cmu.to/TuitionFee268 under the menu "Summary of Enrollment Results/Payment of Tuition Fees..." from November 30, 2025, onwards. Moreover, Tuition fees can be paid from December 1-5, 2025, through various payment methods as follows:

1. QR Payment: Payments can be made until December 5, 2025, at 11:00 PM.
2. Bank Counters Service (SCB, GSB, KBank, Bangkok Bank, or Krungthai Bank): Payments can be made until December 5, 2025, during the bank's business hours (fees according to each bank's policy).
3. Credit Card:
   3.1 Payments at the CMU Finance Division (0.9% fee): Payments can be made until December 4, 2025, at 4:30 PM.
   3.2 Online payments (2.1% fee): Payments can be made until December 5, 2025, at 11:00 PM.
   Special offer: KBank credit cards can be used for 0% installment payments for 3 months.
4. E-Wallet (Alipay or WeChat Pay): Payments can be made until December 5, 2025 11:00 PM (1.7% fee).

REG-NEWS

5 การชำระค่าธรรมเนียมฯ หลังกำหนด (แบบมีค่าปรับ)

Late tuition fee payment with fine

นักศึกษาที่ชำระค่าธรรมเนียมการศึกษาฯ ไม่ทันช่วงเวลาที่กำหนด
สามารถชำระค่าธรรมเนียมฯ หลังกำหนด (แบบมีค่าปรับ)
ผ่านทางเว็บไซต์ https://cmu.to/Latetuitionfee268
ภายในวันที่ 8-12 ธันวาคม 2568 เวลา 23.00 น. นะครับ

อัตราค่าปรับ

ระดับปริญญาตรี: วันละ 50 บาท* จนถึงวันที่ชำระค่าธรรมเนียมฯ (ไม่เกิน 500 บาท)
ระดับบัณฑิตศึกษา: วันละ 100 บาท* จนถึงวันที่ชำระค่าธรรมเนียมฯ
*รวมวันหยุดราชการและวันหยุดนักขัตฤกษ์

ช่องทางการชำระค่าธรรมเนียมฯ

1. QR code (ไม่มีค่าธรรมเนียม)
2. Online credit card (ค่าธรรมเนียม 2.1%)
3. Alipay (ค่าธรรมเนียม 1.7%)
4. WeChat (ค่าธรรมเนียม 1.7%)

เมื่อชำระค่าธรรมเนียมฯ แล้ว
นักศึกษาสามารถตรวจสอบข้อมูลกระบวนวิชา
ในวันถัดไป

cmu.to/Latetuitionfee268

Students who did not pay the tuition fees within the specified period
can make a late payment (with fine)
through the website https://cmu.to/Latetuitionfee268
from December 8-12, 2025, until 11:00 PM.

Late Fee Rates

Undergraduate Level: 50 THB per day* until the tuition fee is paid (up to a maximum of 500 THB).
Graduate Level: 100 THB per day* until the tuition fee is paid.
*Including public holidays and official holidays.

Payment methods

1. QR code (no processing fee)
2. Online credit card (2.1% processing fee)
3. Alipay (1.7% processing fee)
4. WeChat (1.7% processing fee)

After the tuition fee has been paid,
students can check the course information
on the following day.

REG-FAQ

6 ถ้าไม่ได้ลงทะเบียนหรือลาพัก ภายใน 30 วันหลังเปิดเทอม จะส่งผลอะไรบ้าง ??

What happens if you don't enroll or take a leave of absence within 30 days after the semester begins?

เปิดเทอม 2/2568 มาจะครบ 30 วันแล้วนะครับ น้องๆ ลงทะเบียนกันหรือยังครับ ??

น้องๆ ต้องลงทะเบียนเรียน หรือลงทะเบียนเพื่อใช้บริการของมหาวิทยาลัย หรือลาพักการศึกษา เพื่อรักษาสถานภาพการเป็นนักศึกษาไว้นะครับ หากน้องคนไหนยังไม่ได้ดำเนินการอย่างใดอย่างหนึ่ง ภายในวันที่ 17 ธันวาคม 2568 จะอยู่ในข่ายพ้นสถานภาพด้วยเหตุไม่ลงทะเบียนกระบวนวิชาในระยะเวลาที่มหาวิทยาลัยกำหนด และมิได้ลงทะเบียนเพื่อใช้บริการของมหาวิทยาลัย และ/หรือมิได้ลาพักการศึกษา ภายใน 30 วันนับจากวันเปิดภาคการศึกษาปกตินะครับ

น้องๆ คนไหนยังไม่ได้ดำเนินการ รีบดำเนินการเลยนะครับ พี่ REG เตือนแล้วนะ

หากน้องๆ พบปัญหา หรือ มีข้อสงสัยเกี่ยวกับการลงทะเบียน หรือ ลาพัก สามารถ Inbox สอบถามพี่ REG ได้ที่ Facebook สำนักทะเบียนฯ ได้เลยนะครับ

It has been almost 30 days since the first day of semester 2/2025. Have you enrolled or taken a leave of absence?

Students must enroll in course(s), or university services, or take a leave of absence to maintain their student status.
If you fail to complete one of these actions by December 17, 2568, you will lose your student status due to failure to enroll in courses or university services within the university's specified period, and/or request a leave of absence within 30 days after the regular semester begins. Anyone who hasn't completed the process yet, please do it quickly. This is a reminder from REG.

If you find any problem or have any questions about enrollment or requesting a leave of absence, please feel free to leave us a message in Facebook's Inbox.

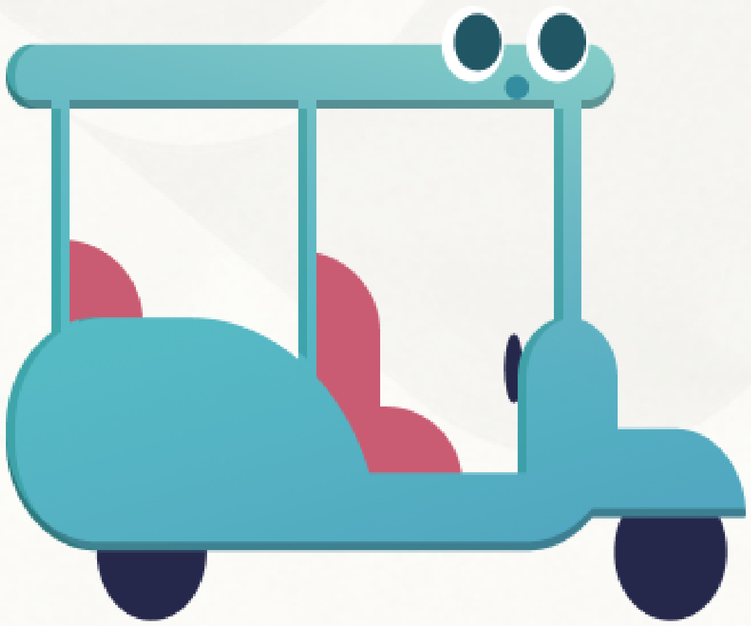

REG-STAT

7

การลงทะเบียนของนักศึกษามหาวิทยาลัยเชียงใหม่ ภาคการศึกษาที่ 2 ปีการศึกษา 2568

Number of enrollments of CMU students, Semester 2, Academic Year 2025

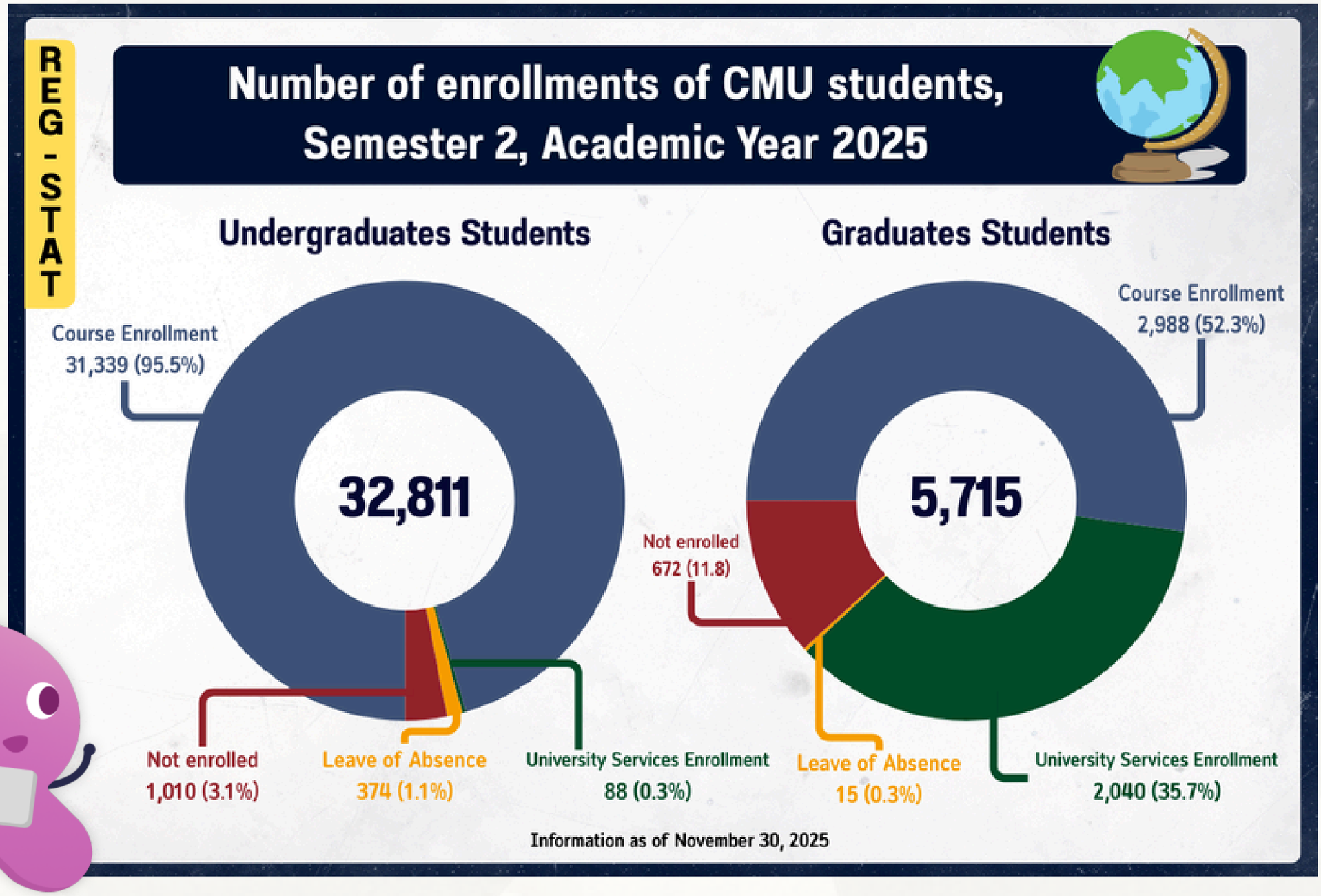

- ลงทะเบียนรายวิชา = การลงทะเบียนเรียนวิชาในเทอมนั้น ๆ
- ลงทะเบียนเพื่อใช้บริการ = ลงทะเบียนเมื่อนักศึกษาต้องการใช้บริการต่างๆ ของมหาวิทยาลัย โดยที่นักศึกษาไม่มีวิชาที่ต้องการเรียน ยกเว้นการแก้ I P
- ลาพักการศึกษา = การรักษาสถานภาพการเป็นนักศึกษา โดยที่นักศึกษาไม่ประสงค์จะเรียน หรือใช้บริการต่าง ๆ ของมหาวิทยาลัย

- Courses Enrollment = enrolling in courses for a specific semester.
- University Services Enrollment = Enrolling to use university services without enrolling any courses, except for resolving “I” or “P” grades.
- Leave of Absence = maintaining student status when the student does not intend to enroll in courses or use university services